

Sektörünüz

Ticaret	51
Sanayi	28
Hizmet	23

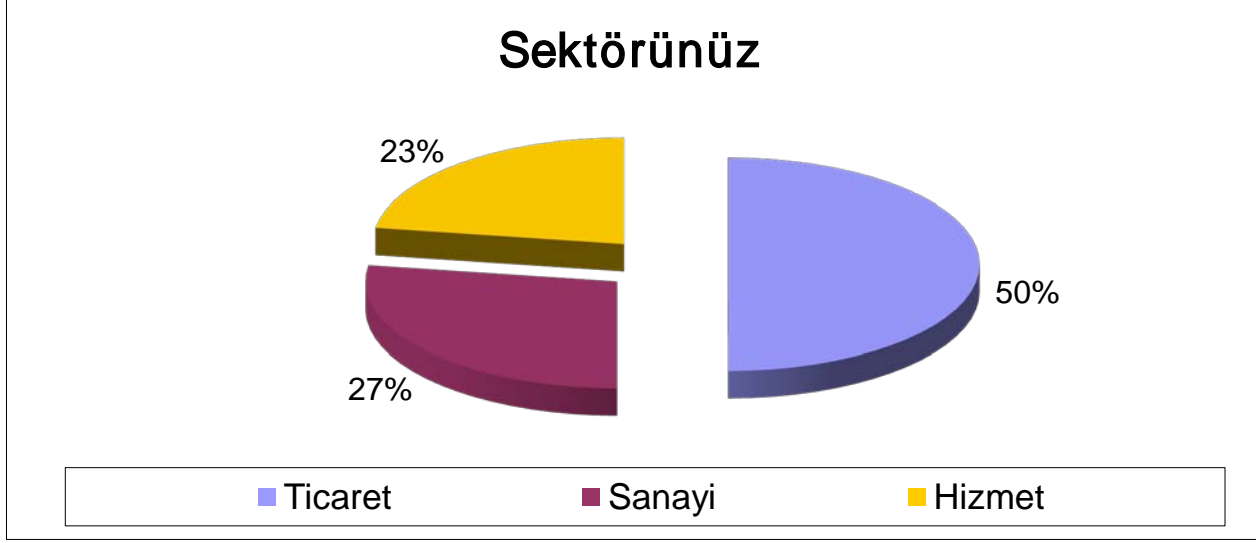

SONUÇ: ANKETİMİZE KATILAN ÜYELERİMİZ İÇERİSİNDEN % 50 LİK ÇOĞUNLUK TİCARET, % 27'İ SANAYİ VE %23'Sİ DE HİZMET SEKTÖRÜNDE ÇALIŞTIKLARINI BEYAN ETMİŞLERDİR.

İşletmenizde Çalışan Sayısı

0-09	63
10-49	26
50-249	9
250 ve üstü	9

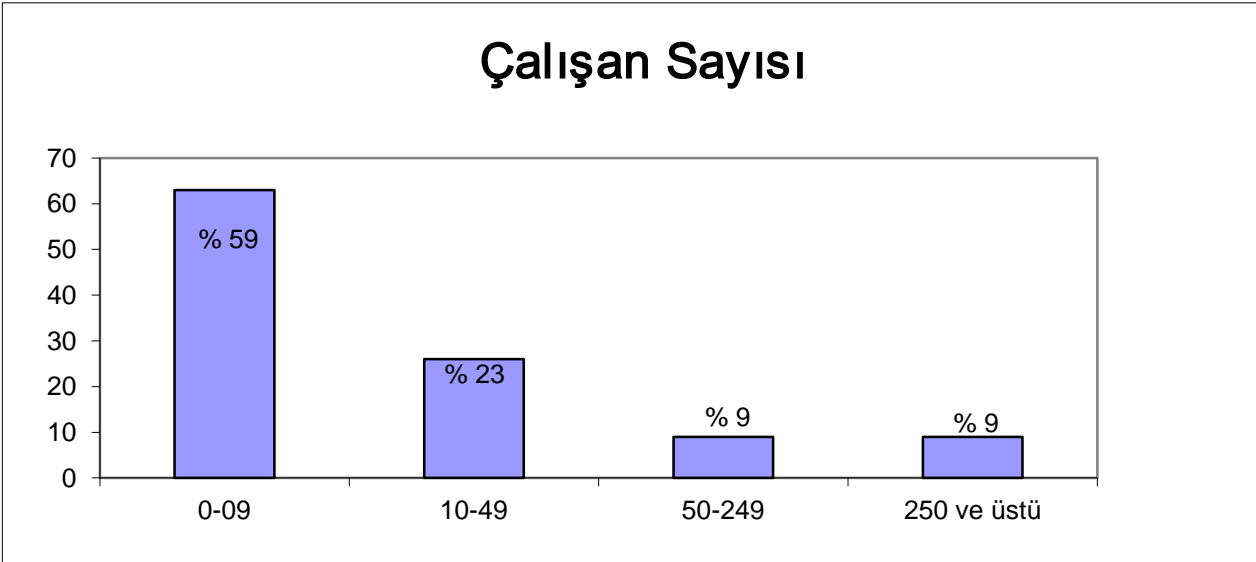

SONUÇ: ANKETİMİZE KATILAN ÜYELERİMİZ İÇERİSİNDEN %59LUK ÇOĞUNLUK 0-09 ARASINDA İŞÇİ ÇALIŞTIRDIKLARINI, %23'Ü 10-49 , % 9'U 50-249 , % 9'U İSE 250 VE ÜSTÜNDE İŞÇİ ÇALIŞTIRDIKLARINI BEYAN ETMİŞLERDİR.

2013 içerisinde faaliyetlerinizden nasıl bir sonuç elde ettiniz?

Kar	67
Zarar	16
Nötr	25

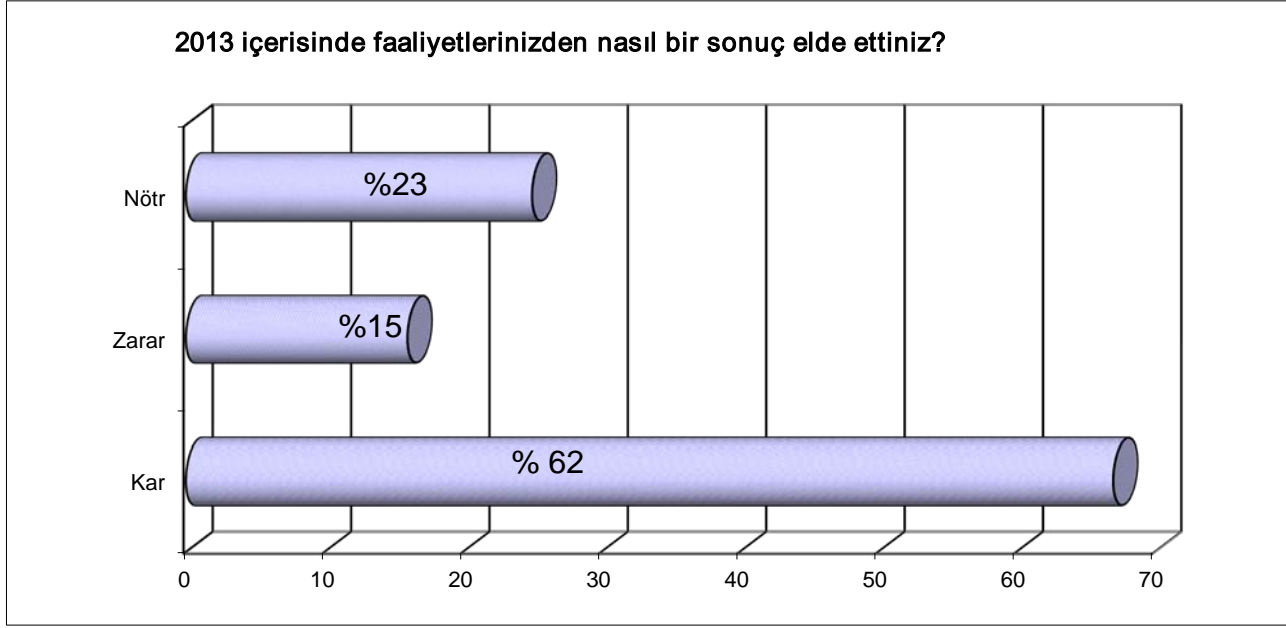

SONUÇ: ANKETİMİZE KATILAN ÜYELERİMİZ İÇERİSİNDEN %62'LİK ÇOĞUNLUK 2013 YILINDA İŞLETME FAALİYETLERİNDEN KÂR ELDE ETTİKLERİNİ, %15'LİK KESİM ZARAR ETTİKLERİNİ VE %23'LÜK BİR KESİM İSE NÖTR OLDUKLARINI BEYAN ETMİŞLERDİR.

2013 YILI İÇERİSİNDE BORCUNUZU ERTELEMENİN ZORUNDA KALDINIZ MI ?

Evet	39
Hayır	54

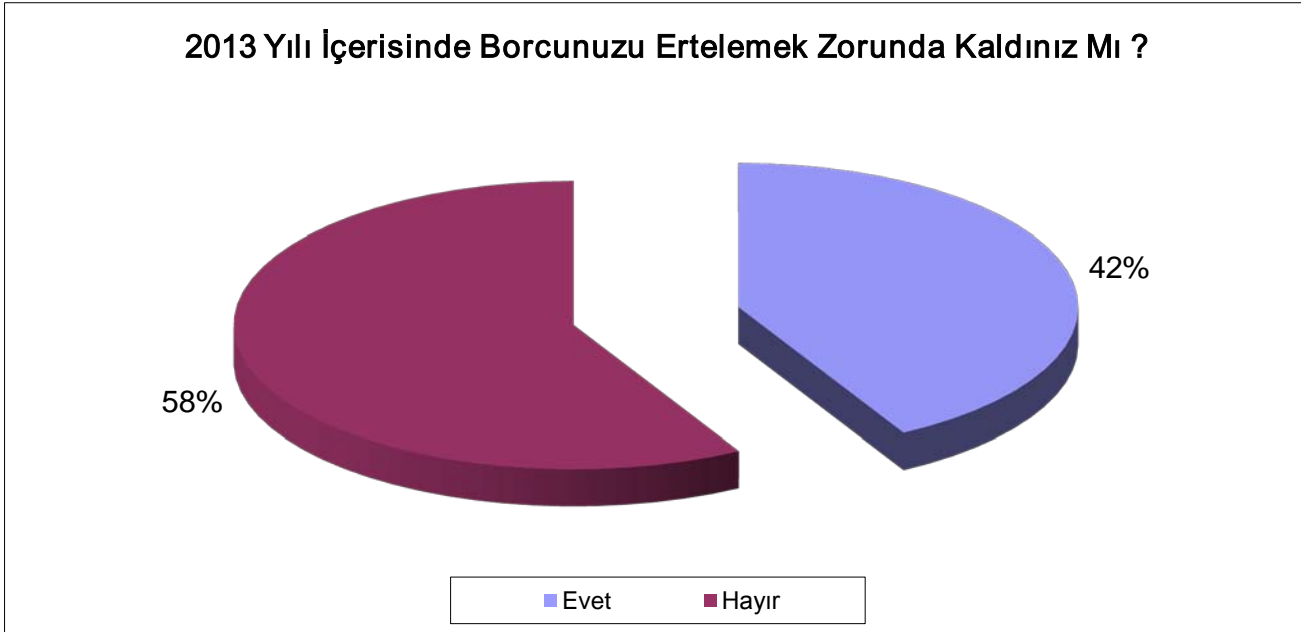

SONUÇ: ANKETE KATILAN ÜYELERİMİZ İÇERİSİNDEN %58 LİK BİR ÇOĞUNLUĞU BOCUNUZU ERTELEMENİN ZORUNDA KALDINIZ MI SORUSUNA HAYIR YANITINI BELİRTİRKEN %42 LİK KESİM EVET YANITINI BELİRTMİŞLERDİR.

2013 YILI İÇERİSİNDE KREDİ İHTİYACI DUYDUNUZ MU ?

Evet	62
Hayır	38

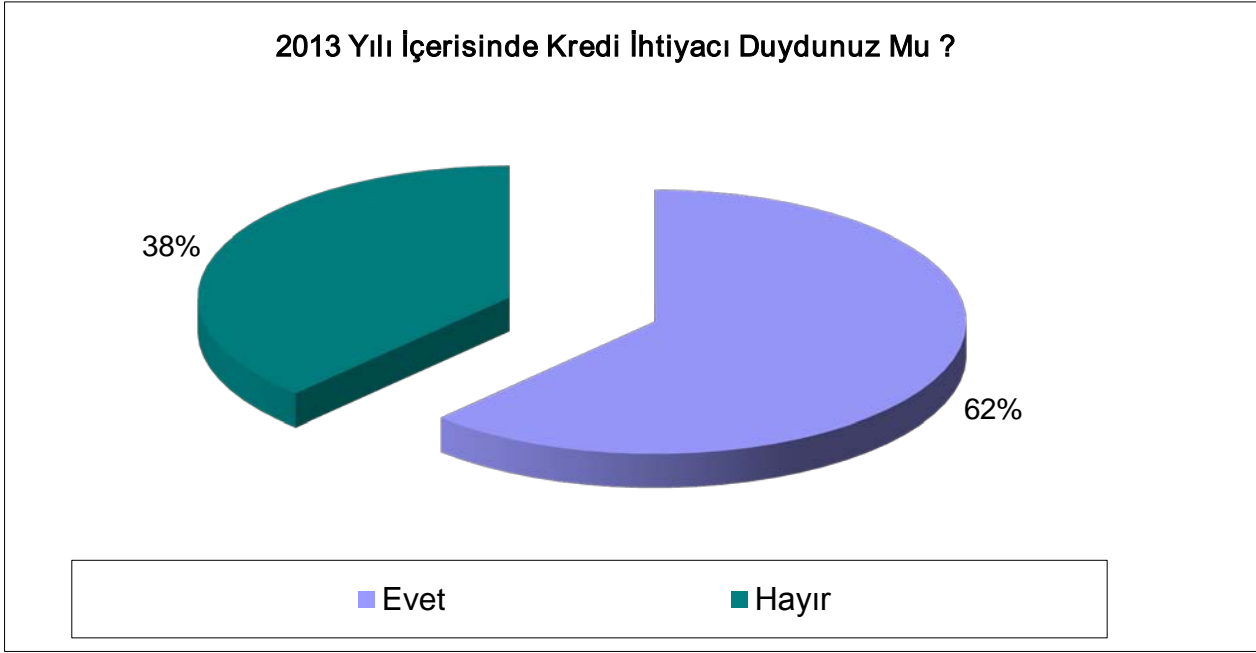

SONUÇ: ANKETE KATILAN ÜYELERİMİZ İÇİNDEN 2013 YILI İÇERİSİNDE KREDİ İHTİYACI DUYDUNUZ MU ? SORUSUNA %62'Sİ EVET, %38'İ HAYIR OLARAK İZLENMİŞTİR.

2013 YILI İÇERİSİNDE KREDİ KULLANIMINDA SIKINTI YAŞADINIZ MI ?

Evet	14
Hayır	78

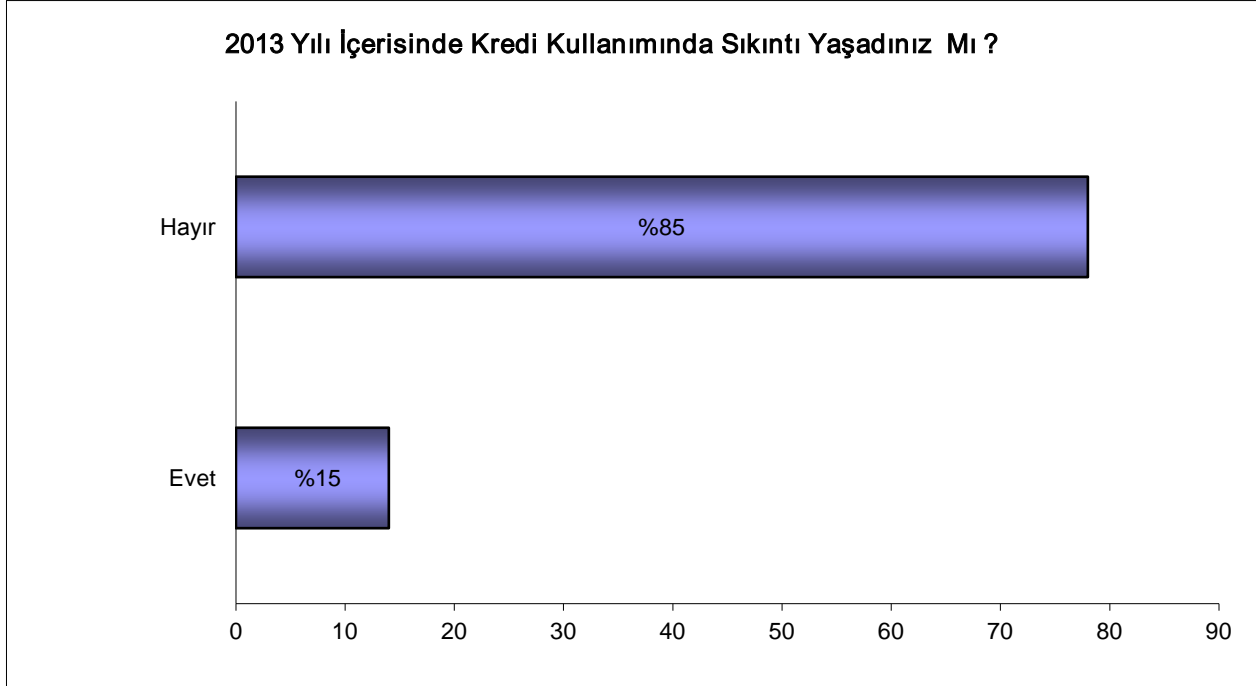

SONUÇ: KREDİ KULLANIMINDA SIKINTI YAŞADINIZ MI SORUSUNA FİRMALARIMIZIN %85'İ HAYIR, % 15'İ EVET OLARAK CEVAP VERMİŞTİR.

2012 YILI İLE KARŞILAŞTIRDIĞINIZDA 2013 YIL SONU İTİBARIYLA CİRONUZ

Arttı	60
Azaldı	15
Değişmedi	26

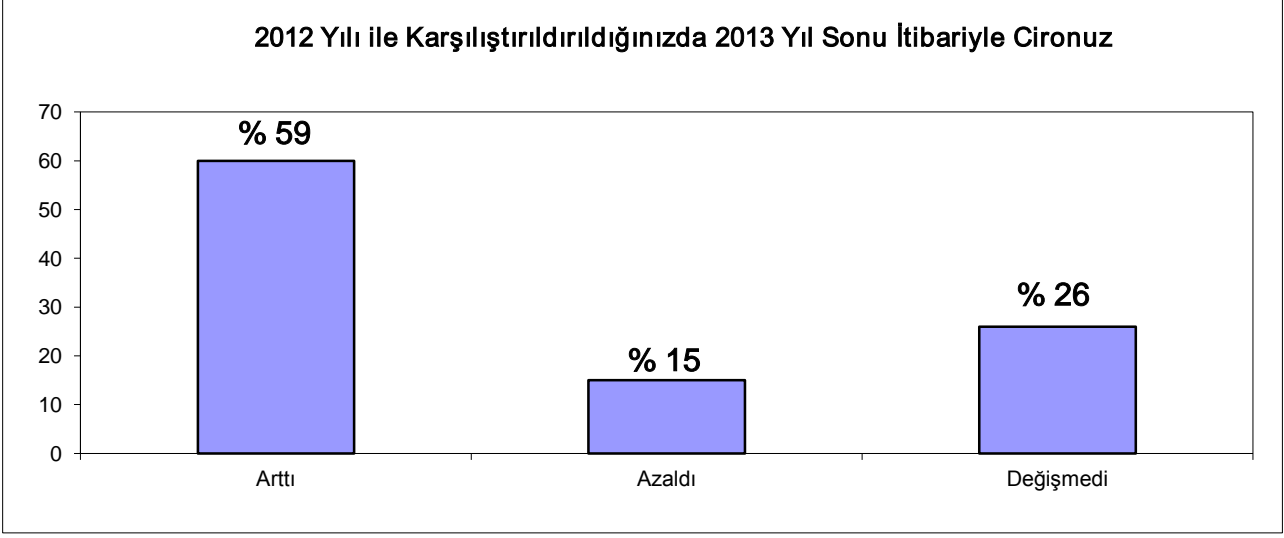

SONUÇ: ANKETİMİZE KATILAN ÜYELERİMİZE YÖNELTİLEN 2012 YILI İLE KARŞILAŞTIRDIĞINIZDA 2013 YIL SONU İTİBARIYLA CİRONUZ SORUSUNA %59'LUK ÇOĞUNLUK ARTTI, %15 AZALDI, %26 DEĞİŞMEDİ CEVABINI VERMİŞLERDİR.

2012 YILI İLE KARŞILAŞTIRDIĞINIZDA 2013 YIL SONU İTİBARIYLA SATIŞLARINIZ

Arttı	50
Azaldı	24
Değişmedi	28

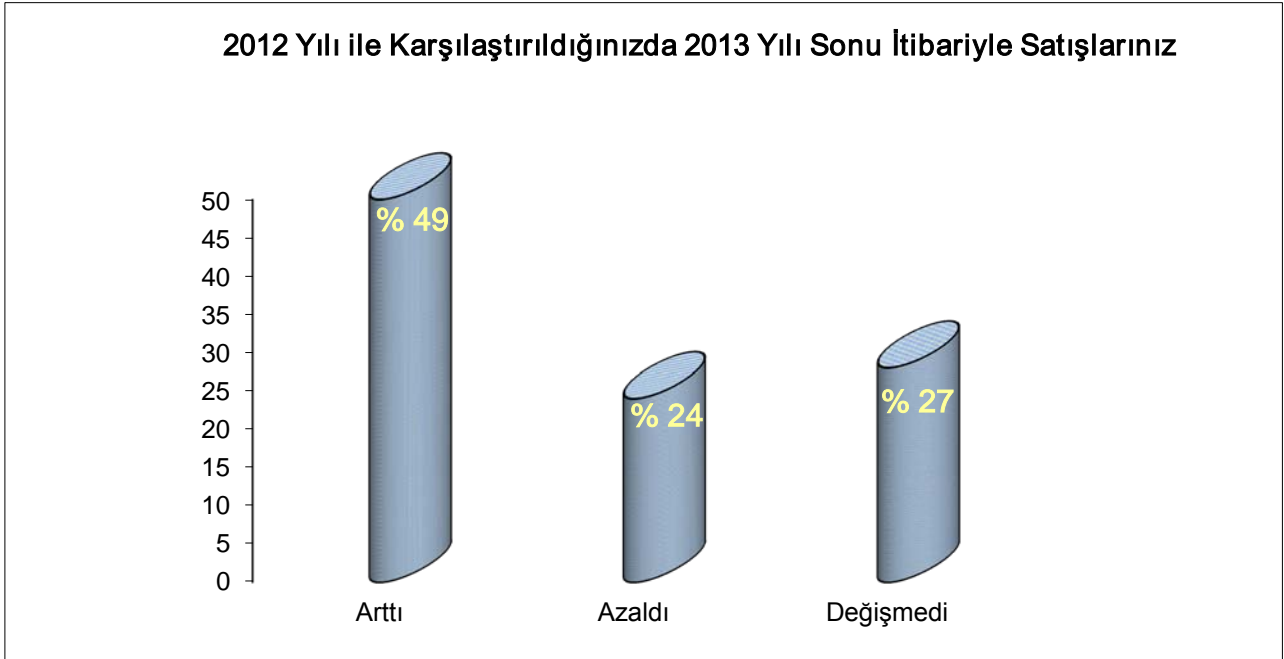

SONUÇ: 2012 YILI İLE KARŞILAŞTIRDIĞINIZDA 2013 YIL SONU İTİBARIYLA SATIŞLARINIZ SORUSUNA %49'LİK BİR ÇOĞUNLUK ARTTI %24'LÜK BİR KESİM AZALDI, %27'LİK BÖLÜM İSE DEĞİŞMEDİ CEVABINI VERMİŞLERDİR.

2012 YILI İLE KARŞILAŞTIRDIĞINIZDA 2013 YIL SONU İTİBARIYLA ELDE ETTİĞİNİZ KAR

Arttı	36
Azaldı	40
Değişmedi	24



SONUÇ: GEÇEN YILA GÖRE ELDE ETTİĞİNİZ KAR SORUZA FİRMALARIMIZDAN %36 LİK BİR KESİM BİR ÖNCEKİ DÖNEME GÖRE ARTTIĞI %40 LİK KESİM AZALDIĞI VE %24 LÜK BİR KESİM İSE DEĞİŞMEDİĞİ YÖNÜNDE CEVAP VERMİŞLERDİR.

2012 YILI İLE KARŞILAŞTIRDIĞINIZDA 2013 YIL SONU İTİBARIYLA İŞLETMECİLİK MALİYETİNİZ

Arttı	67
Azaldı	10
Değişmedi	21

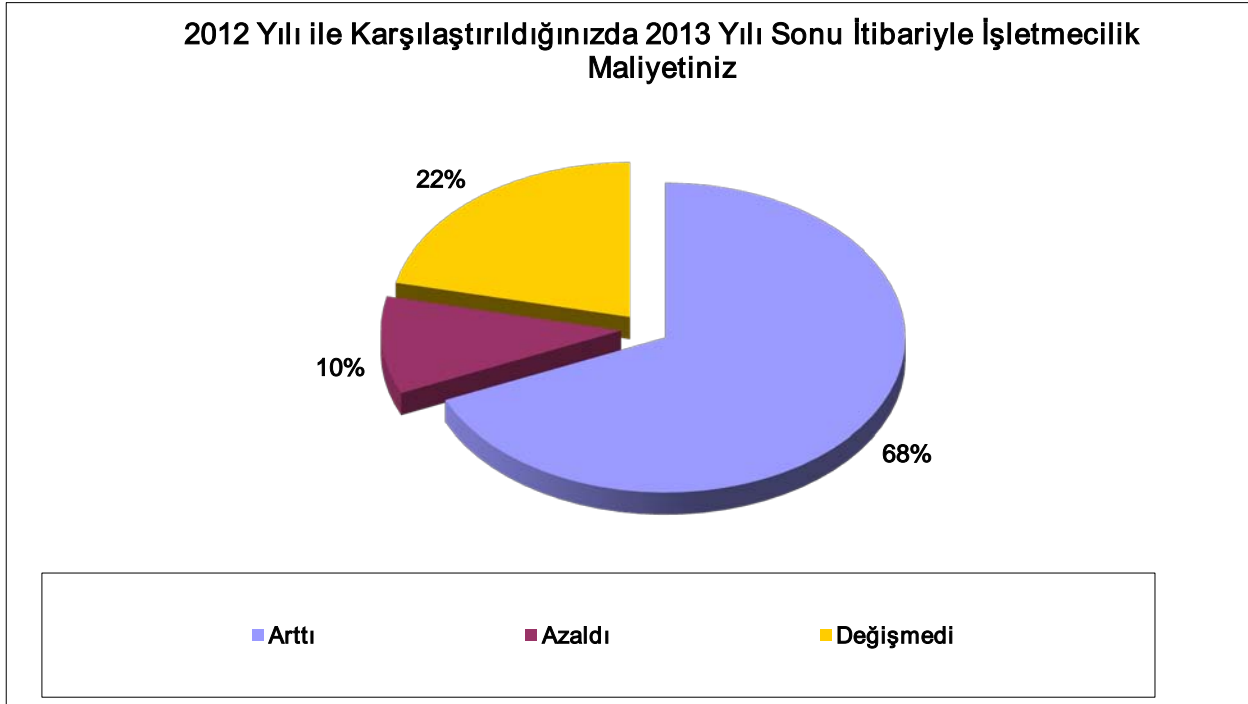

SONUÇ: ANKETİMİZE KATILAN ÜYELERİMİZE SORULAN İŞLETMECİLİK MALİYETİNİZ SORUSUNA %68'LİK ÇOĞUNLUK ARTTI , %22'LİK KESİM DEĞİŞMEDİ, %10 LUK BİR KESİM AZALDI ŞEKLİNDE CEVAP VERMİŞLERDİR.

2012 YILI İLE KARŞILAŞTIRDIĞINIZDA 2013 YIL SONU İTİBARIYLA YATIRIMLARINIZ

Arttı	35
Azaldı	15
Değişmedi	36
Yatırım Yapmadık	13

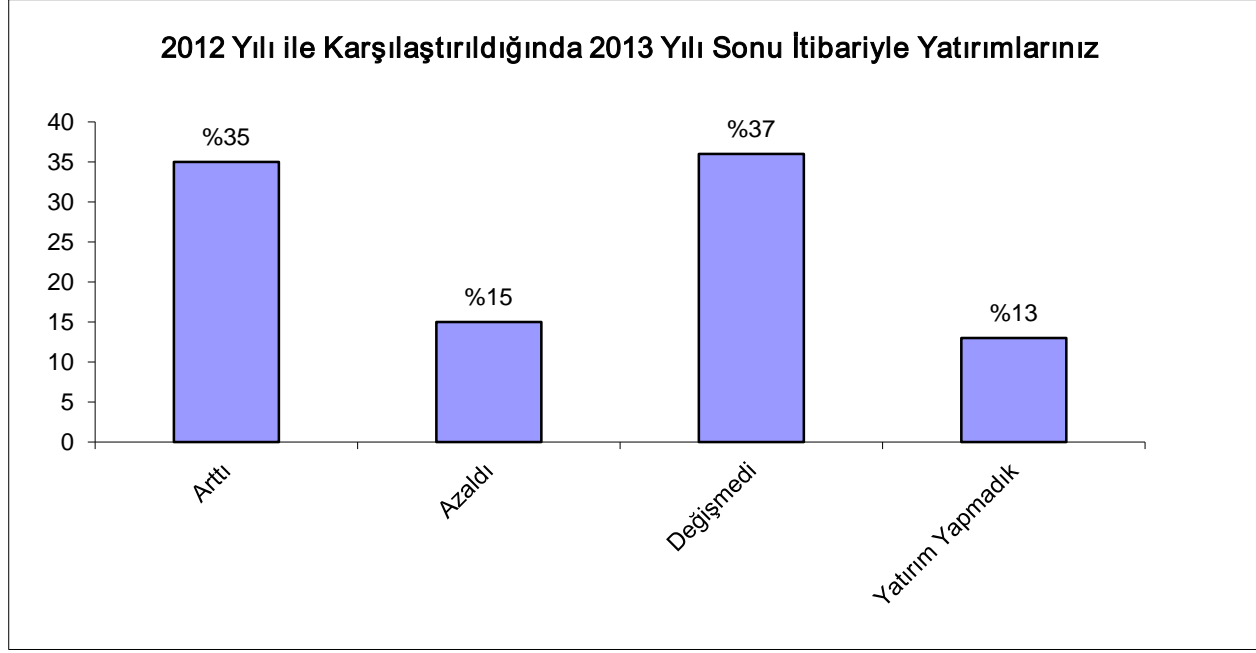

SONUÇ: ANKETE KATILAN ÜYELERİMİZİN %13 LÜK ÇOĞUNLUĞU YATIRIM YAPMADIK, %35 LİK DİĞER BİR ÇOĞUNLUK ARTTI, %37 DEĞİŞMEDİ, %15 AZALDI OLARAK BELİRTMİŞLERDİR.

2012 YILI İLE KARŞILAŞTIRDIĞINIZDA 2013 YIL SONU İTİBARIYLA TOPLAM ÇALIŞAN SAYINIZ

Arttı	28
Azaldı	20
Değişmedi	47
Yalnız Çalışıyor	4

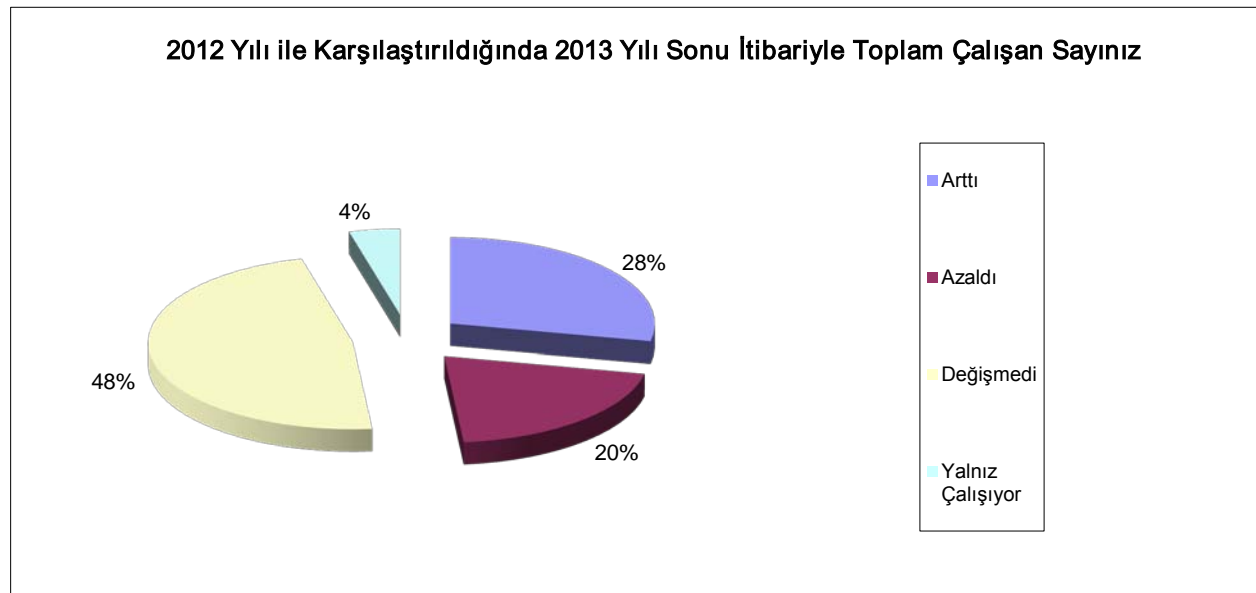

SONUÇ: GEÇEN YILA GÖRE ÇALIŞAN SAYIMIZ SORUSUNA FİRMALARIMIZDAN % 28 LİK ÇOĞUNLUK ARTTI, % 48 LİK DİĞER ÇOĞUNLUK DEĞİŞMEDİ, % 20 LİK KESİM AZALDI, %4 LÜK BİR KESİM İSE YALNIZ ÇALIŞIYORUM ŞEKLİNDE CEVAP VERMİŞTİR.

2012 YILI İLE KARŞILAŞTIRDIĞINIZDA 2013 YIL SONU İTİBARI İLE SEKTÖR İŞKOLU AÇISINDAN

Çok İyi	5
İyi	30
Orta	54
Kötü	12
Çok Kötü	0

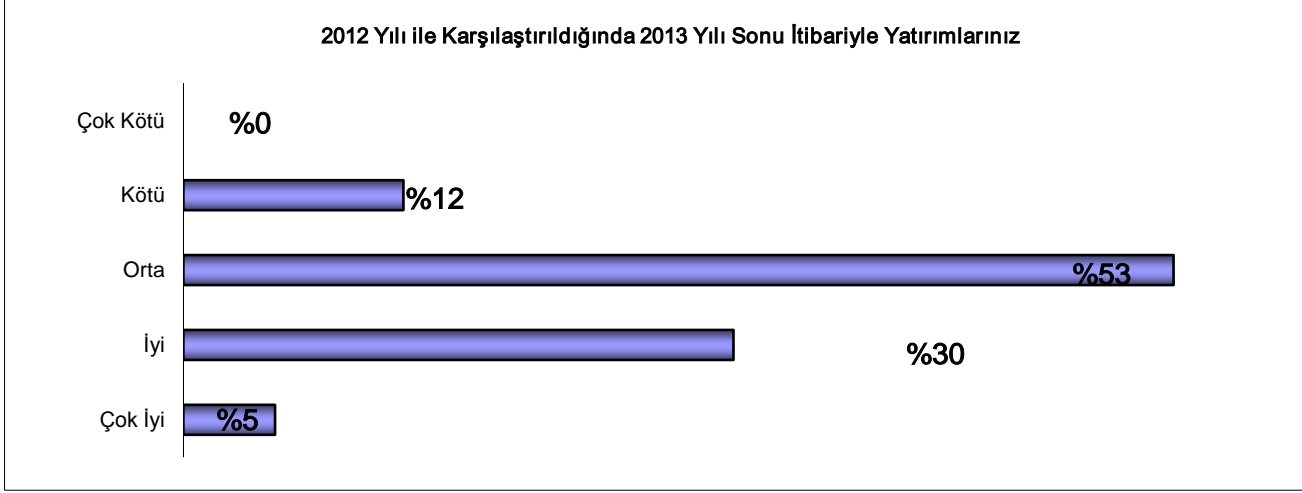

SONUÇ: ANKETE KATILAN ÜYELERİMİZE SEKTÖR İŞKOLUNU SORDUK VE %53 LÜK BİR ÇOĞUNLUK ORTA, %30 LUK BİR ÇOĞUNLUK İYİ, %12 LİK KESİM KÖTÜ, %0' LİK BİR KESİM ÇOK KÖTÜ VE %5'LİK BİR KESİM İSE ÇOK İYİ OLARAK BEYAN ETMİŞLERDİR.

2012 YILI İLE KARŞILAŞTIRDIĞINIZDA 2013 YIL SONU İTİBARI İLE TAHSİLAT GÜÇLÜĞÜ

Arttı	35
Azaldı	15
Değişmedi	35
Yaşamadım	11

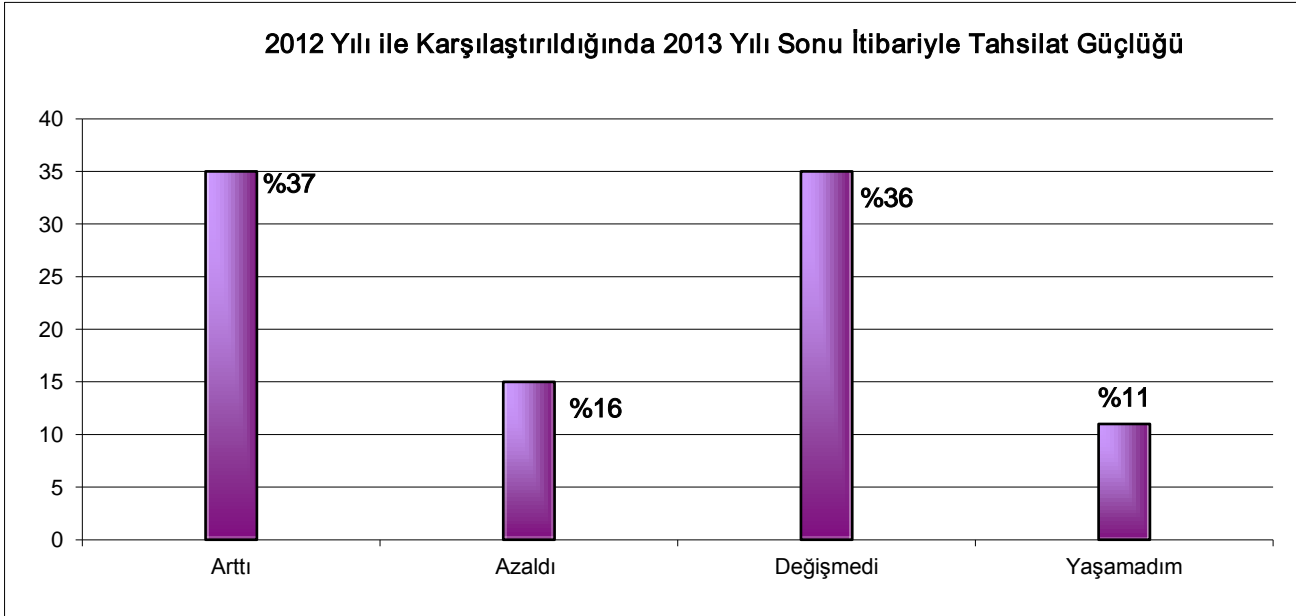

SONUÇ: GEÇEN YILA GÖRE TAHSİLAT GÜÇLÜĞÜ NE OLDU SORUSUNA % 37'LİK ÇOĞUNLUK ARTTI, % 36 LİK DİĞER KESİM DEĞİŞMEDİ VE %16 LİK BİR GRUP AZALDI VE %11 LİK KESİM YAŞAMADIM ŞEKLİNDE CEVAPLANDIRMIŞLARDIR.

2014 YILI BEKLENTİLERİNİZ TOPLAM ÇALIŞAN SAYINIZ

Artacak	36
Azalacak	7
Değişmeyecek	67

2014 Yılı Beklentileriniz Toplam Çalışan Sayınız

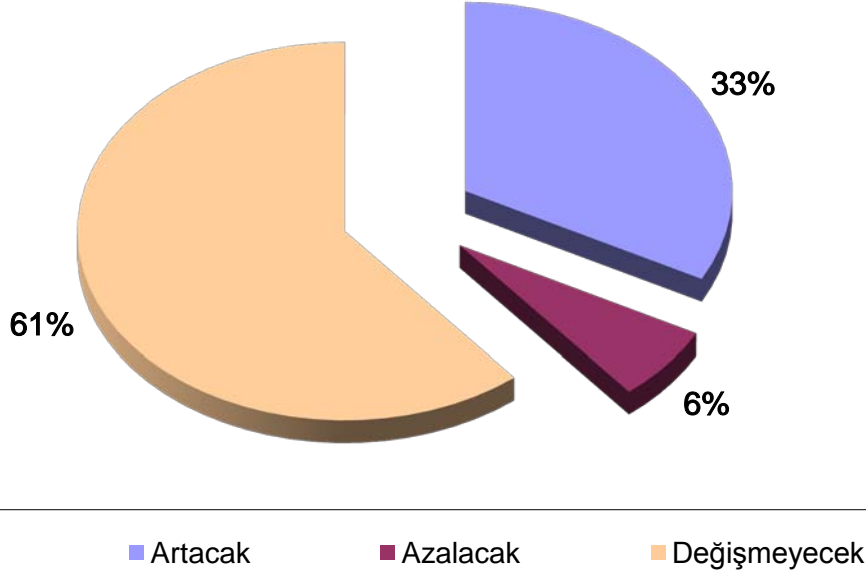

SONUÇ: ANKETİMİZE KATILAN ÜYELERİMİZ İÇERİSİNDEN % 61 LİK BİR ÇOĞUNLUK TOPLAM ÇALIŞAN SAYISINI DEĞİŞMEYECEK, % 33 LÜK BİR KESİM ARTACAK VE % 6 LİK BİR BÖLÜM İSE AZALACAK ŞEKLİNDE CEVAPLANDIRMIŞLARDIR.

2014 YILI BEKLENTİLERİNİZ SATIŞLARINIZ

Artacak	56
Azalacak	20
Değişmeyecek	28

2014 Yılı Beklentileriniz Satışlarınız

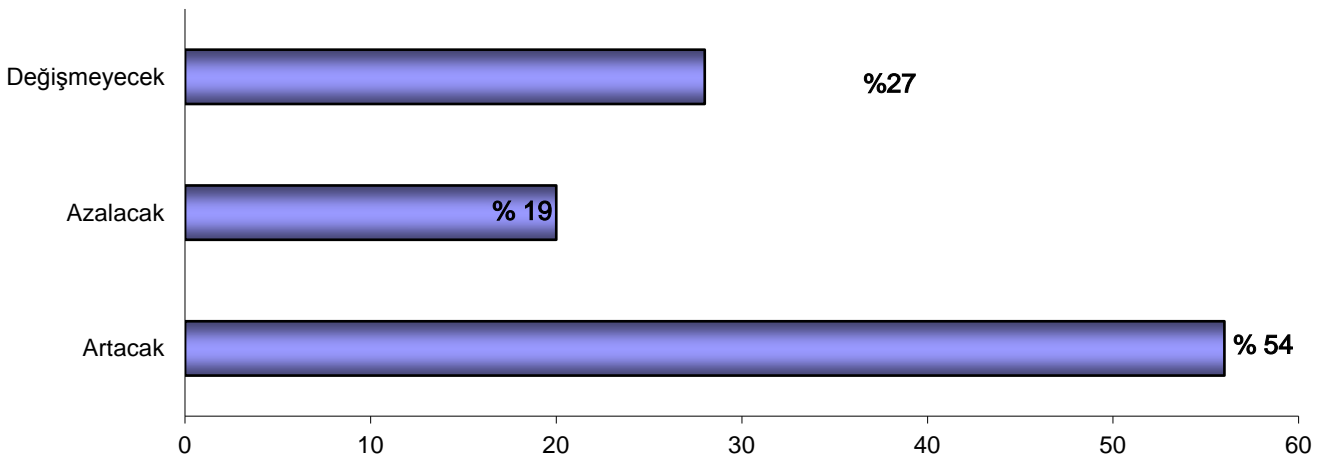

SONUÇ: ANKETİMİZE KATILAN ÜYELERİMİZDEN % 27'LİK KESİM 2014 YILI SATIŞLARINI DEĞİŞMEYECEK, % 19'LUK KESİM AZALACAK VE % 54'Ü İSE ARTACAK ŞEKLİNDE CEVAPLANDIRMIŞLARDIR.

2014 YILI BEKLENTİLERİNİZ SATIŞLARINIZ KARLILIĞI

Artacak	49
Değişmeyecek	34
Azalacak	24

2014 Yılı Beklentileriniz Satışlarınız Karlılığı

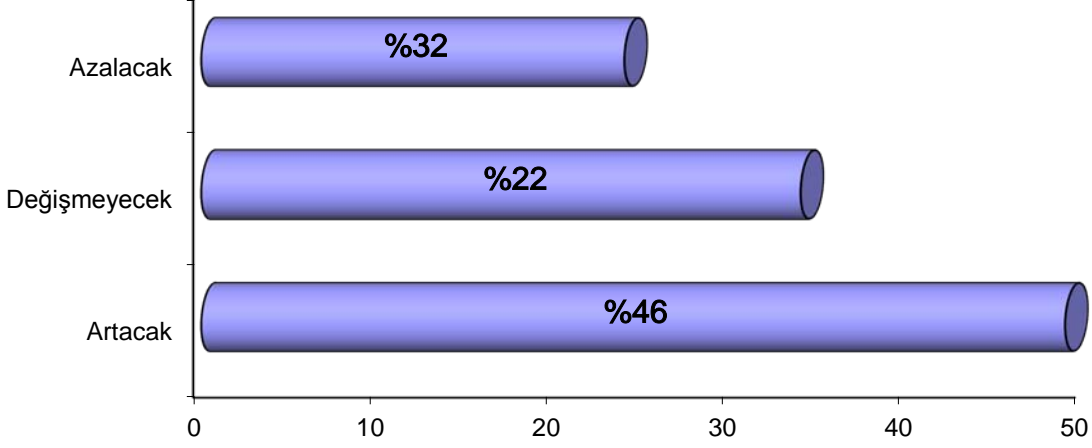

SONUÇ: ANKETİMİZE KATILAN ÜYELERİMİZE YÖNELTİLEN 2014 YILI İTİBARIYLA SATIŞLARINIZDAN ELDE EDECEĞİNİZ KÂRA YÖNELİK BEKLENTİNİZ NEDİR SORUSUNA %46'LIK BİR ÇOĞUNLUK ARTACAK. %32'LİK KESİM DEĞİŞMEYECEK VE %22'LİK KESİM İSE AZALACAĞI YÖNÜNDE CEVAP VERMİŞLERDİR.

2014 YILI BEKLENTİLERİNİZ YATIRIMLARIMIZ

Artacak	37
Azalacak	19
Değişmeyecek	47

2014 Yılı YATIRIMLARINIZ

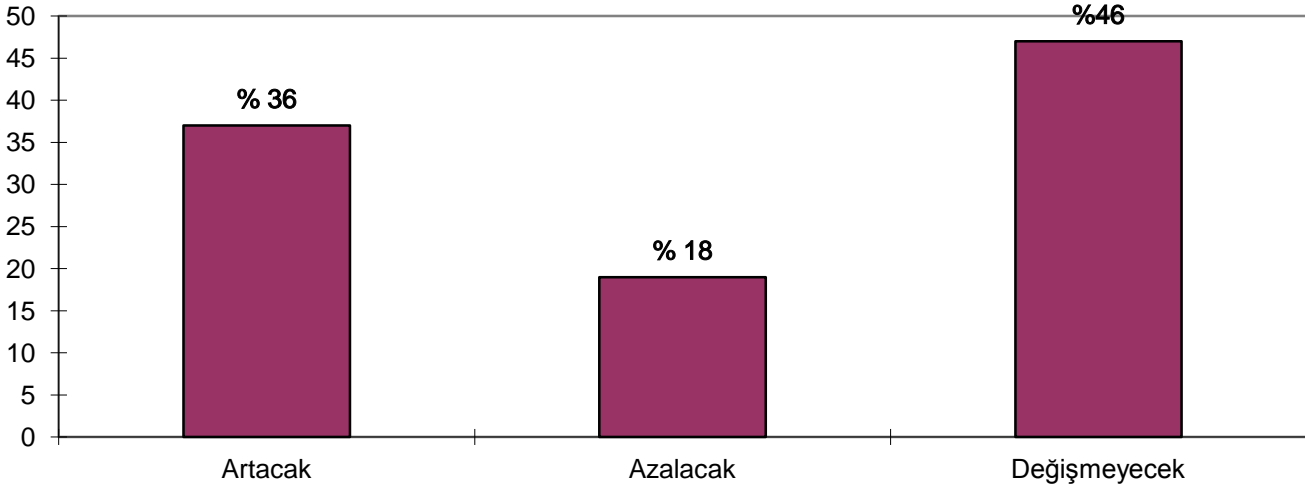

SONUÇ: ANKETİMİZE KATILAN ÜYELERİMİZDEN 46'LİK ÇOĞUNLUK 2014 YILI YATIRIMLARINI DEĞİŞMEYECEK, %36'LİK KESİM ARTACAK VE %18'LİK BÖLÜM İSE AZALACAK ŞEKLİNDE CEVAP VERMİŞLERDİR.

2014 YILI BEKLENTİLERİNİZ TAHSİLAT GÜÇLÜĞÜ

Artacak	45
Azalacak	25
Yaşanmayacak	33

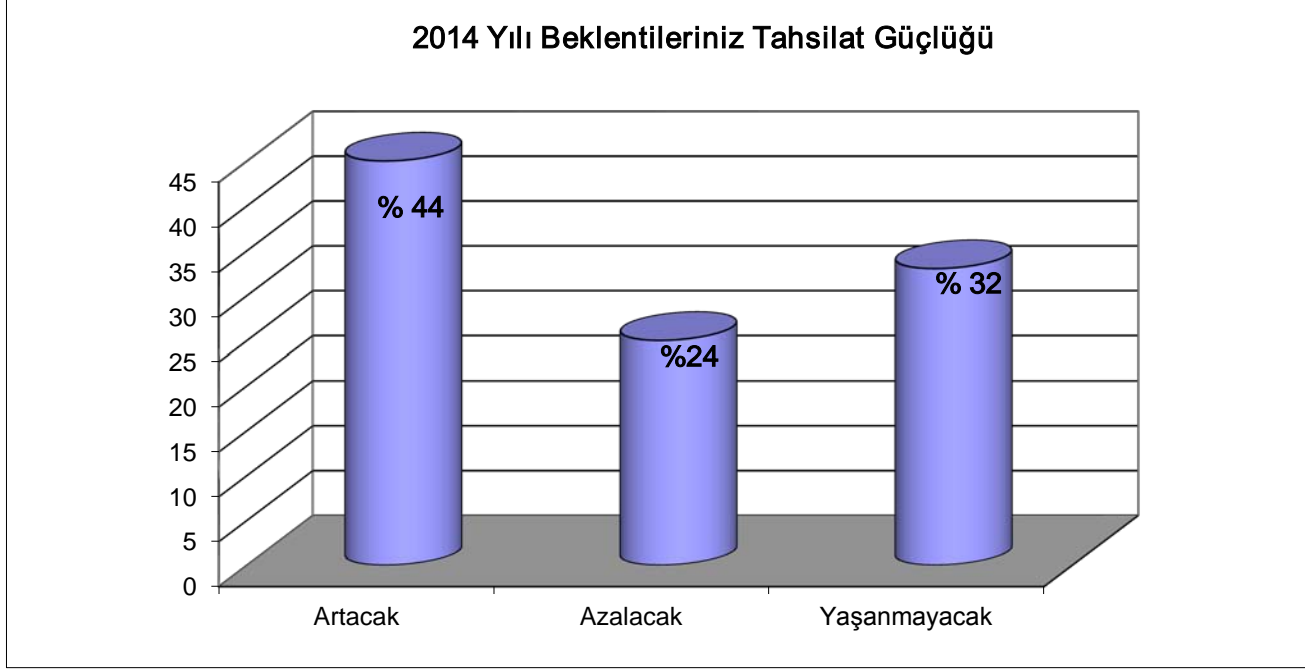

SONUÇ: ANKETİMİZE KATILAN ÜYELERİMİZDEN %44'LÜK ÇOĞUNLUK TAHSİLAT GÜÇLÜĞÜNÜ ARTACAK, %32'LİK KESİM YAŞANMAYACAK VE %24'LÜK BÖLÜM İSE AZALACAK ŞEKLİNDE CEVAP VERMİŞLERDİR.

2014 YILI BEKLENTİLERİNİZ İŞLETME MALİYETLERİMİZ

Artacak	68
Azalacak	12
Değişmeyecek	25

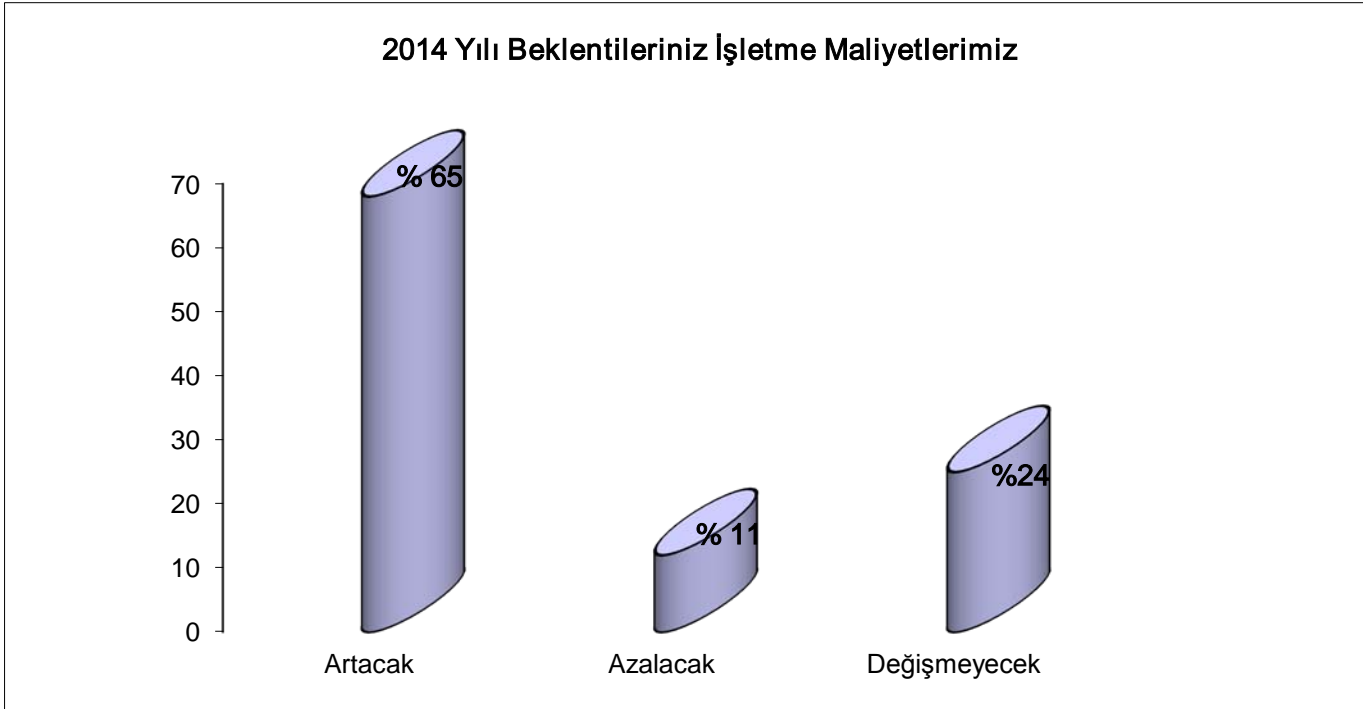

SONUÇ: ANKETİMİZE KATILAN ÜYELERİMİZDEN %65'LİK ÇOĞUNLUK İŞLETME MALİYETLERİNİ ARTACAK, %24'LÜK KESİM DEĞİŞMEYECEK, %11 LİK BİR BÖLÜM AZALACAK CEVAPLARINI VERMİŞLERDİR.

2014 YILI TAHMİNLERİNİZ EN İYİ YATIRIM ARACI

Euro	15
Dolar	15
YTL	13
Hisse Senedi	6
Bono	0
Devlet Tahvili	2
Altın	22
Gayri Menkul	49

2014 Yılı En İyi Yatırım Aracı Tahminleriniz

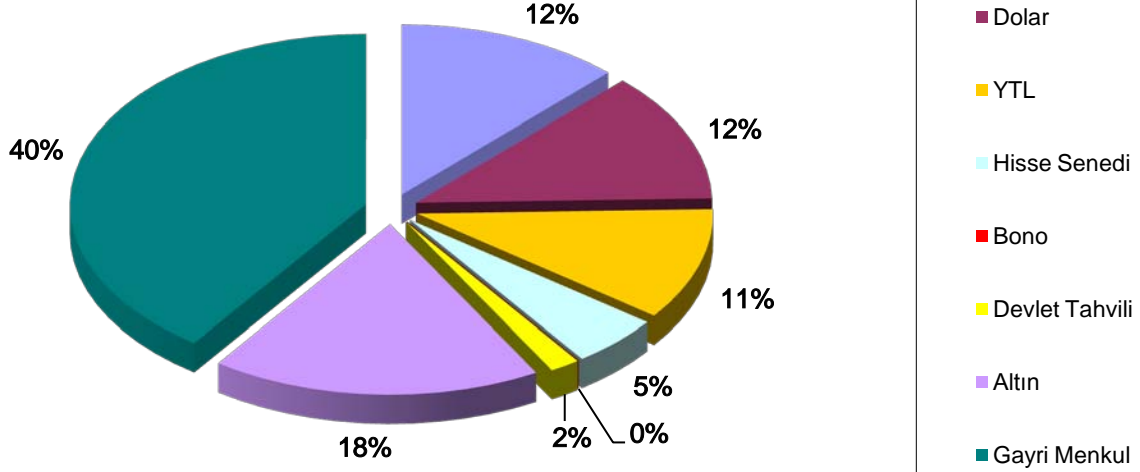

SONUÇ: ANKETİMİZE KATILAN ÜYELERİMİZDEN %18'LİK ÇOĞUNLUK EN İYİ YATIRIM ARACI ALTIN, %40'LİK KESİM GAYRİ MENKUL, %11 YTL, %5 HİSSE SENEDİ, %12 EURO, %12 DOLAR %2 DEVLET TAHVİLİ, %0 BONO CEVAPLARINI VERDİLER

2014 YILI TAHMİNLERİNİZ ENFLASYON

% 4'ün altı	5
% 4-6	11
% 7-9	26
% 10-12	29
% 13 ve üzeri	8

2014 Yılı Enflasyon Tahminleri

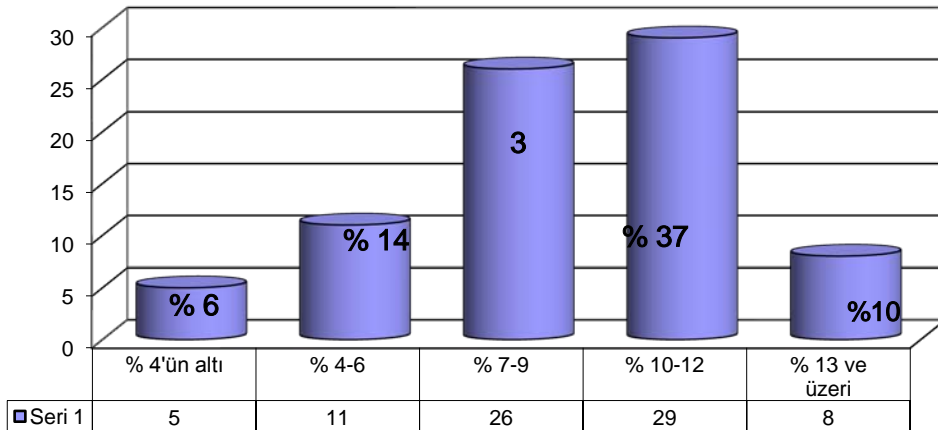

SONUÇ: ANKETİMİZE KATILAN ÜYELERİMİZDEN %37 LİK ÇOĞUNLUK %10-12, %29 LUK KESİM %7-9, %26 LİK KESİM %13-ÜZERİ, %10 LUK KESİM %4-6, %6'LİK KESİM %4'ÜN ALTI CEVABINI VERMİŞLERDİR

2014 YILI TAHMİNLERİNİZ DOLAR KURU

1.80 - 2.00	8
2.01 - 2.25	36
2.26 - 2.50	22
2.51 - 2.75	6
2.76 ve üzeri	2

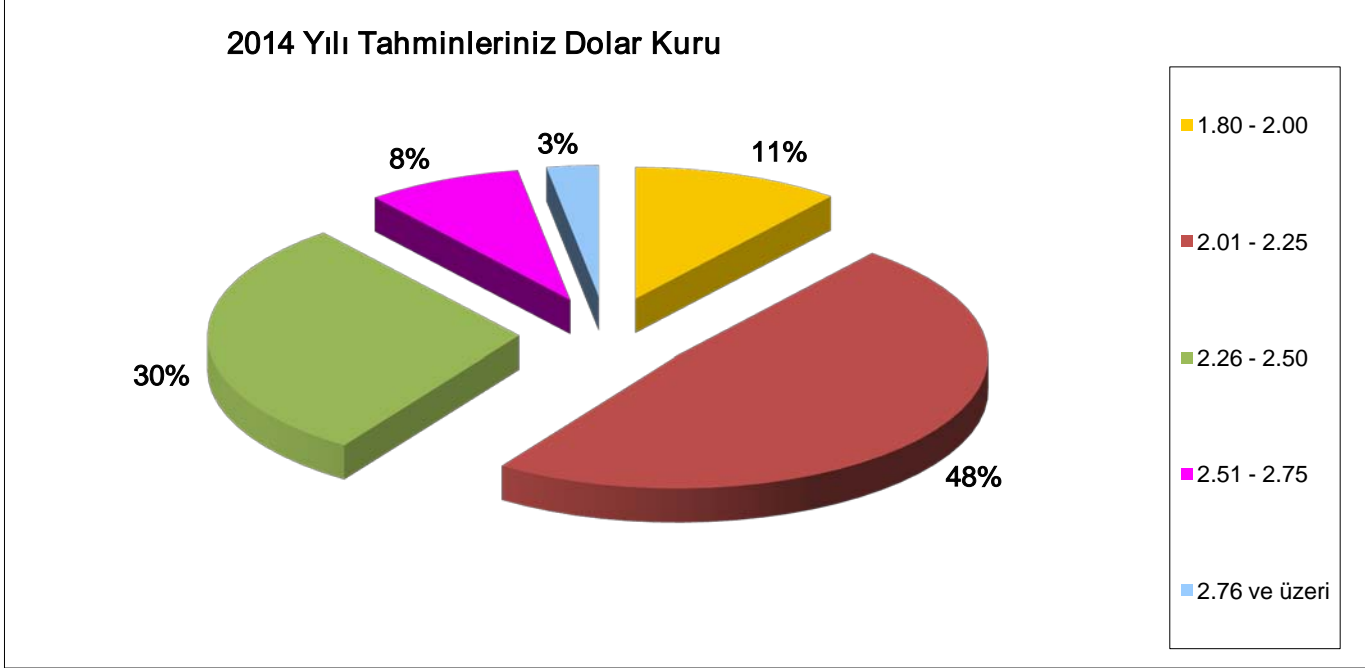

SONUÇ: SONUÇ:ANKETİMİZE KATILAN ÜYELERİMİZDEN %11 LİK KESİM 2014 YILI TAHMİNİ DOLAR UNA 1.80 - 2.00, %48 LİK KESİM 2.01- 2.25, %30 2.26 - 2.50, %8 2.51 - 2.75, %3 2.76 VE ÜZERİ CEVABINI VERMİŞLERDİR.

GENEL GÖRÜŞ VE DEĞERLENDİRMELER

Şu andaki ekonomik durum hakkında ne düşünüyorsunuz?

Çok Memnunum	5
Memnunum	38
Memnun Değilim	49
Hiç Memnun Değilim	16

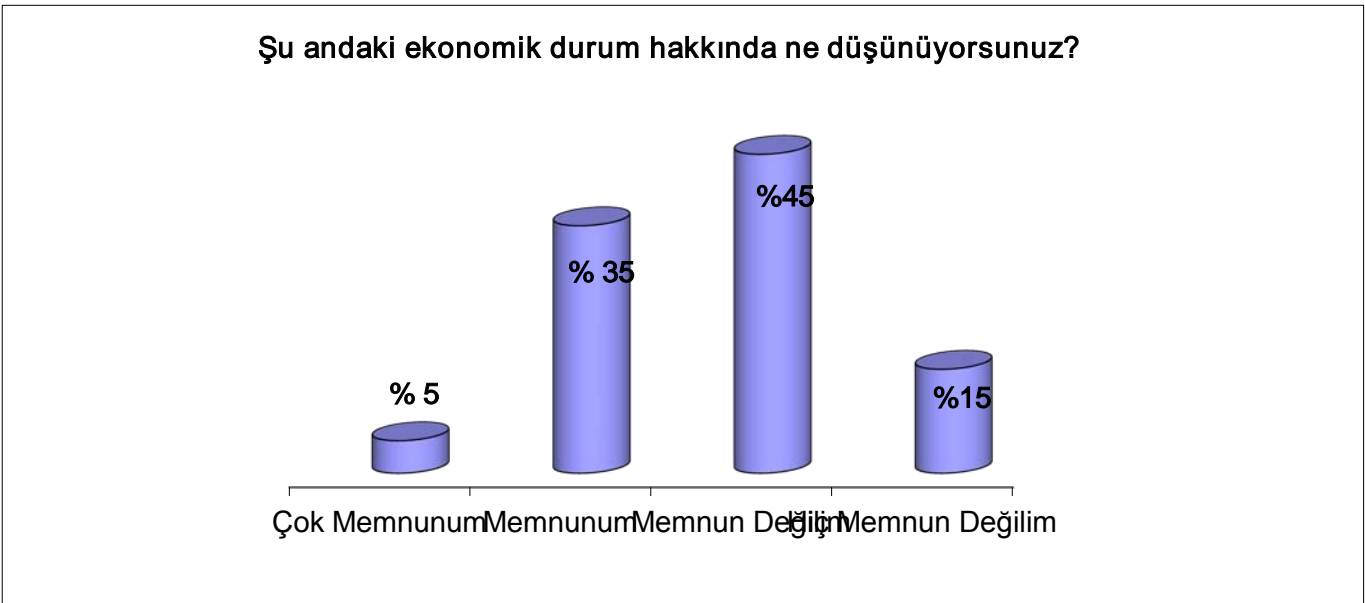

SONUÇ: ANKETE KATILAN ÜYELERİMİZİN %45 İ EKONOMİK DURUM HAKKINDA MEMNUN DEĞİLİM, %35 İ MEMNUNUM, %15 İ HIÇ MEMNUN DEĞİLİM, %5 İ ÇOK MEMNUNUM CEVABINI VERMİŞLERDİR

GENEL GÖRÜŞ VE DEĞERLENDİRMELER...

2014 yılının ekonomik anlamda 2013 yılından daha iyi bir yıl olacağına inanıyor musunuz?

Evet	26
Hayır	38
Önemli Bir Farklılık Olmaz	43

2014 yılının ekonomik anlamda 2013 yılından daha iyi bir yıl olacağına inanıyor musunuz?

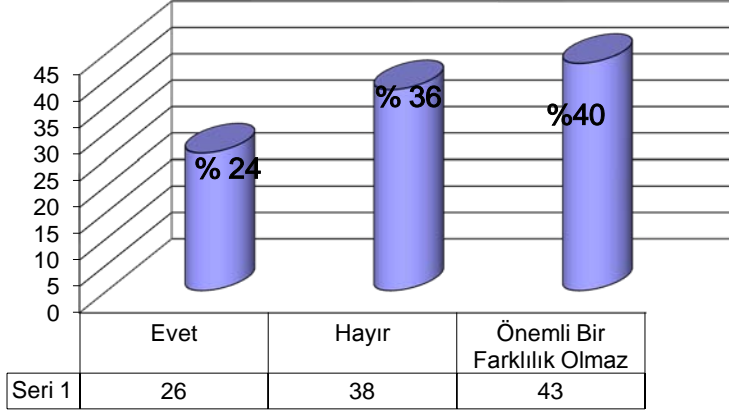

SONUÇ: GENEL GÖRÜŞ VE DEĞERLENDİRMELER...2014 yılının ekonomik anlamda 2013 yılından daha iyi bir yıl olacağına inanıyor musunuz? SORUSUNA ÜYELERİMİZ %43 ÖNEMLİ BİR FARKLILIK OLMAZ, %26 EVET VE %38 HAYIR ŞEKLİNDE CEVAP VERMİŞLERDİR.

GENEL GÖRÜŞ VE DEĞERLENDİRMELER...

Sizce en önemli gördüğünüz ekonomik sorunlar hangileridir ?

Alım Gücünün Düşmesi	28
İşsizlik	24
Ekonomik Durgunluk	51
Sıcak Para	31
Borçların Artışı	29
Cari Açık	32
Üretim Maliyetlerinin Yüksekliği	28
Enflasyon	15
Yüksek İstihdam Maliyetleri	27

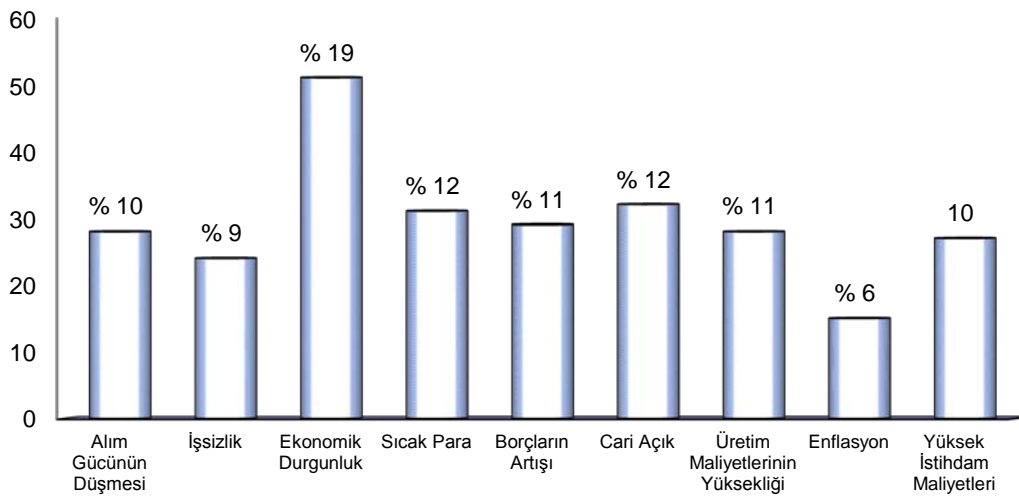

SONUÇ: ANKETE KATILAN ÜYELERİMİZDEN %19'LUK ÇOĞUNLUK EN ÖNEMLİ EKONOMİK SORUNUN EKONOMİK DURGUNLUK OLDUĞUNU, %12'LİK 2 AYRI KESİM SICAK PARA VE CARİ AÇIK ,CEVABINI VERMİŞLERDİR.

GENEL GÖRÜŞ VE DEĞERLENDİRMELER...

Sizce Türkiye'nin en önemli sorunu nedir ?

Ekonomik Kriz	21
Terör	18
İşsizlik	28
Yolsuzluk	38
Cari Açık	28
Diğer	11

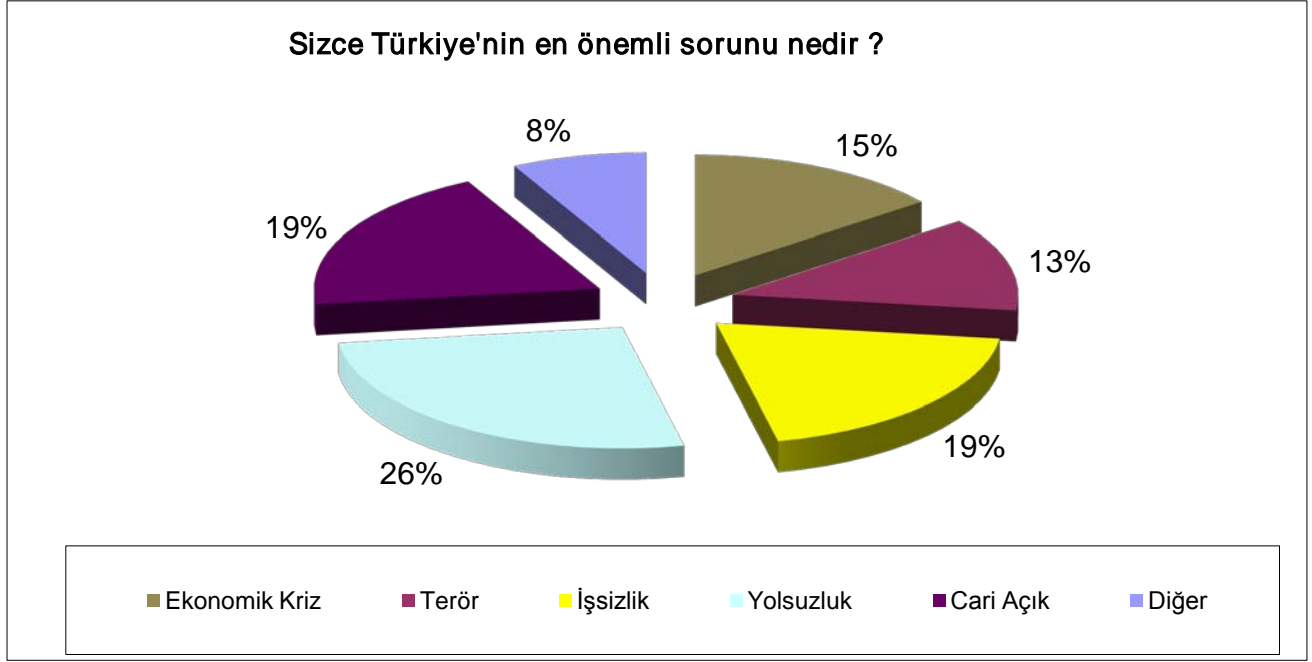

SONUÇ: ANKETİMİZE KATILAN ÜYELERİMİZ TÜRKİYEİN EN ÖNEMLİ SORUSUNA %13 Ü TERÖR,%19 U CARI AÇIK,%26 SI YOLSUZLUK %19 U İŞSİZLİK,%15 İ EKONOMİK KRİZ VE %8 DİĞER OLARAK CEVAPLAMISLARDIR

GENEL GÖRÜŞ VE DEĞERLENDİRMELER...

Finans konusunda bir sıkıntı yaşıyor musunuz?

EVET	54
HAYIR	57

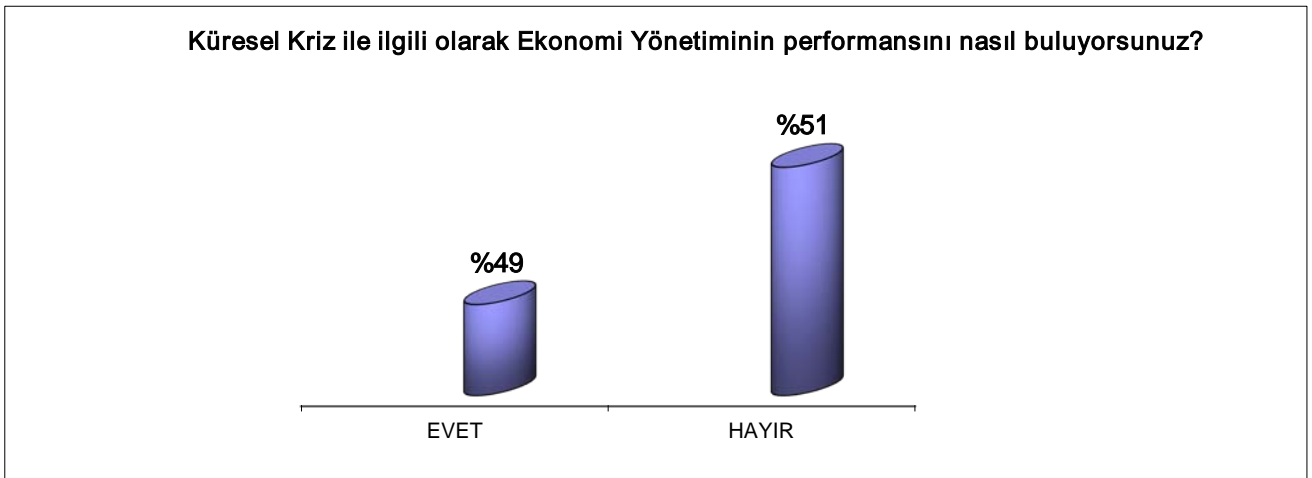

SONUÇ: ANKETİMİZE KATILAN ÜYELERİMİZİN %49'U EVET %51'İ HAYIR OLARAK CEVAPLAMIŞTIR..

GENEL GÖRÜŞ VE DEĞERLENDİRMELER...

Finans sorununuz var ise bu sorunun en önemli nedenleri aşağıdakilerden hangisidir?

Kredi bulamamak	10
Kredi maliyetinin yüksekliği	33
Öz kaynak yaratamamak	13
İşletme sermayesi ihtiyacının hızla artışı	23
Sektördeki teşviklerin azalışı	21
Finans kuruluşlarının ticareti kredilerin kapatılmasını talep etmesi	1



SONUÇ: ANKETİMİZE KATILAN ÜYELERİMİZDEN %10'U KREDİ BULAMAMAK %32'Sİ KREDİ MALİYETİNİN YÜKSEKLİĞİ, %13'Ü ÖZ KAYNAK YARATAMAMAK, %23'Ü İŞLETME SERMAYESİ İHTİYACININ HIZLA ARTIŞI,%21'İ SEKTÖRDEKİ TEŞVİKLERİN AZALIŞI, %1'İ İŞE FİNANS KURULUŞLARININ TİCARİ KREDİLERİN KAPATILMASINI TALEP ETMESİ ŞEKLİNDE CEVAP VERMİŞLERDİR.

Ekonomik problemlerin aşılması yönünde görüş., öneri., ve değerlendirmeleriniz., nelerdir?

1- İLÇEMİZDE YÜKSEK ÖĞRENCİ KAPASİTELİ ÜNİVERSİTE İHTİYACI VE YENİ SANAYİ KOLLARININ ARTMASIYLA İŞSİZLİK ORANIN DÜŞMESİ VE GELİRİN ARTMASI

2-ÜRETİMİ ARTTIRMAK

5- İSTİHDAM ARTTIRICI YATIRIMLAR BÖLGESEL TEŞVİKLER VE TARIM VE HAYCANCILIĞIN ARTTIRILMASI

6-YOLSUZLUKLARIN ÖNLENMESİ, ÜLKE İÇİN ÇALIŞILMASI, VATAN MİLLET BÜTÜNLÜĞÜ

24-ÜLKEMİZDE YÖNETİCİLER ÜSLUBUNA DİKKAT ETTİĞİ SÜRECE PROBLEMLER ORTADAN KALKAR

31-MİNİMUM 90 GÜN VADE İLE ÇALIŞMAMIZA RAĞMEN KDV VE DİĞER VERGİLER SGK ÖDEMELERİ PEŞİN YAPIMAKTADIR. BU KONUDA AĞIR SIKINTILAR ÇEKMEKTEYİZ,AYRICA KOBİ OSB İHTİYA. İÇİN YER TAHSİS EDİLMELİ

33- ÖNCELİKLE KREDİ KARTI KARTI TAKSİT SINIRLAMASIYAPILMAMALIYDI BU SADECE BİZİ DEĞİL HERKEZİ SIKINTIYA SOKTU

36- KALKINMA VE BÜYÜMENİN SADECE HİZMET SEKTÖRÜNDE DEĞİL TARIM VE İMALAT SANAYİSİNDE DE GERÇEKLEŞMESİ LAZIM, İHRACAT YAPARKEN DIŞA BAĞIMLILIĞI GİRDİ MALİYETLERİNDE AZALTILMALI KENDİ ÖZKAYNAKLARIMIZ ADİL VE İYİ SEKİLDE KULLANILMALI(

38- SİYASİ İSTİKRARIN SAĞLANIP BİR BARIŞ ORTAMI OLUŞTURULUP BİR AN ÖNCE ANAYASA VE BAĞLI YASALARI DÜZENLEMEK

39- EKONOMİK PROBLEMLERİN AŞILMASI İÇİN ÖNCELİKLE TERÖRÜN SONLANDIRILMASI YERLİ TÜKETİM UYGULAMASI VE DIŞA BAĞLILIĞIN EN AZA İNDİRİLMESİ

40- ÜRETİM MALİYETLERİNİN DÜŞÜRÜLEREK REKABET GÜCÜNÜN ARTTIRILMASI ENERJİ MALİYETLERİNİN DÜŞÜRÜLMESİ

54- HÜKÜMETİN İSTİKRARLI ÇALIŞMASI ENFLASYONUN DÜŞMESİ SEKTÖRÜMÜZE BAĞLI OLARAK AKARYAKIT FİYATLARININ VE ÇALIŞMA MALİYETLERİNİN DÜŞMESİ

62- BAKKAL OLARAK ALIM GÜCÜMÜZ İLE ALAKALI; BÜYÜK MARKETLER GİBİ TONLARCA MAL ALAMIYORUZ. DOLAYISI İLE REKABET GÜCÜ AZALİYOR

91- ÇOK ÇALIŞMAK,DÜRÜST ÇALIŞMAK

99- İLÇEMİZE BÜYÜK YATIRIMLARIN ÇEKİLMESİ, ÜNİVERSİTE GETİRİLMESİ, ÇARŞININ ESKİ HAREKETLİLİĞİNİ KAZANDIRMAK GEREK, SALI PAZARI GİTTİ ÇARŞI ESNAFI BİTTİ İLÇEMİZ İÇİN

102- FAZİLERİN DÜŞMESİ VE PİYASALARIN HAREKETLENMESİ, AKSİ TAKDİRDE 2014 YILININ EN KÖTÜMSER YILI OLACAĞINI DÜŞÜNMEKTEYİZ

ANKETE KATILAN FİRMALAR

1	DÖNMEZ DOĞALGAZ ISI SİSTEMLERİ SAN. TİC. LTD.ŞTİ
2	ÖZCAN MİMARLIK TASARIM MÜHENDİSLİK İNŞ. SAN. TİC LTD.ŞTİ
3	TEKELİ GIDA LTD ŞTİ
4	ARMAT TESİSAT ARMATÜR İNŞ. SAN. TİC. LTD.ŞTİ.
5	S.S. BOZÜYÜK ESNAF VE SANATKARLAR KREDİ VE KEFALET KOOPERATİFİ
6	SEÇKİN MATBAACILIK SAN. TİC. LTD.ŞTİ
7	BOZÜYÜK GAZ SAN. A.Ş.
8	DENGE MÜHENDİSLİK İZOLASYON SAN.TİC. LTD.ŞTİ
9	ABS ALÇI VE BLOK SANAYİ A.Ş.
10	DENİZER SERAMİK MAKİNE ELEKTRİK İML.SAN.TİC. LTD.ŞTİ.
11	TUNÇ GİYİM
12	DURMUŞ KOÇ
13	ALPNET BİLİŞİM HİZMETLERİ
14	AYAZLAR SAN. VE YAPI MLZ. SAN VE TİC LTD.ŞTİ.
15	BOZÜYÜK KAÇAR İNŞAAT NAK. TURİZM SAN. TİC. LTD.ŞTİ
16	NURPINAR TAR.HAY.İNŞ.TUR. SAN.TİC. LTD.ŞTİ
17	YETKİNLER NAKLİYAT OTOMOTİV SAN.
18	TÜKSEKKAYA AKARYAKIT
19	MAS TEKSTİL İNŞ.
20	MİRAY HAFRİYAT LOJ.İNŞ. MD. SAN. VE TİC. LTD.ŞTİ
21	ECZACIBAŞI YAPI GEREÇLERİ SAN. VE TİC. A.Ş.
22	TAŞKIN OTELÇİLİK TUR. İNŞ. VE GIDA SAN. LTD.ŞTİ
23	BIEN YAPI ÜRÜNLERİ SAN. TİC. A.Ş.
24	İSMAİL BUZ
25	DAVUT ELEKTRİK
26	KOÇ AV VE ARI KAMP MALZEMELERİ
27	BAKICI KÖMÜR İNŞA. GIDA VE DAY. TÜK. MLZ. TEKS. MOB.NAK. SAN. TİC. LTD.ŞTİ
28	KÖFTECİ YUSUF
29	AYTAC AKARYAKIT
30	MEHMET AYTAŞ
31	BOZÜYÜK MAKİNA İML.İNŞ.ELEKT.SAN. TİC.LTD.ŞTİ.
32	KARAÇALIK A.Ş.
33	ELLİK HALI MOBİLYA BEYAZ EŞYA DAY. TÜK. MALLARI.
34	ERTAŞ METAL SAN. VE TİC. A.Ş.
35	NAZAR GİYİM
36	AHMET TABAR
37	S.S. KANDILLI TARIMSAL KALKINMA KOOP.
38	TEKELİ GIDA OSMAN TEKELİ
39	ALVE İNŞAAT
40	İLKA ŞEKERLEME MAMULLERİ GIDA SAN. LTD.ŞTİ
41	ÖZTEZCAN PETROL
42	TÜRE KARDEŞLER
43	ELMAS UN YEM SANAYİ NECDET ELMAS
44	ELMAS UN YEM SANAYİ CEMİL ELMAS
45	ÖZKAN DÜĞÜN SALONU AHMET ÖZKAN
46	ERSUR TEKSTİL SAN. TİC. LTD.ŞTİ
47	ES ATILGAN İNŞ.
48	NECMİ KAPLAN
49	CEYLANLAR MÜHENDİSLİK LTD.ŞTİ
50	İKRAM KURUYEMİS
51	EGM MAKİNA NAK. İNŞ. SAN. TİC. LTD.ŞTİ.
52	PANEL RADYATÖR SAN. VE TİC. A.Ş.
53	TÜRK DEMİRDÖKÜM FAB.A.Ş.
54	KAAN LOJİSTİK A.Ş.
55	SEKERBANK T.A.Ş. BOZÜYÜK ŞUBESİ
56	GÜBEŞ SİGORTA ACENTESİ BAYRAM GÜLER
57	ÖZSOY MARKET

58	BOZTEKS İPLİK SAN. VE TİC. A.Ş.
59	DETAY YAPI MALZÜ İNŞA. SAN. VE TİC. A.Ş.
60	KOÇOĞLU AKARYAKIT TESİS İNŞ. OTO MABİSAN TİC. LTD.ŞTİ
61	İSPAR OTOMOTİV TİC. SAN. LTD.ŞTİ
62	EKOMAR MARKET SERKAN ATİK
63	NALE BAYAN GİYİM
64	EGE NAKLIYE HAFRİYAT İNŞ. SAN.VE TİC. LTD.ŞTİ
65	SAGLAMLAR ORMAN TARIM ÜRÜNLERİ TİC. SAN.A.Ş.
66	MAKSER HAYRETTİN PAMİK
67	KONAK YAPI NİHAT KONAK
68	KMS MAK. ÇELİK SAN. A.Ş.
69	HIKMET DÜNDAR
70	GERİLİM ELEKTRİK İNŞ. HAY. TAAH. SAN. VE TİC. LTD.ŞTİ
71	BOZALAN HAY. GIDA. TARIM SAN. VE TİC. LTD.ŞTİ.
72	AR İNCİ GIDA İNŞ. TURİZM
73	KARO GRUP YAPI TAAH. SAN. VE TİC. LTD.ŞTİ.
74	AYA MADENCİLİK SAN. VE TİC. A.Ş. BOZÜYÜK SUBESİ
75	TÜREVMAC ONUR KAYAPINAR
76	KAPTAN DEKOR
77	FORMPLAST YALITIM BANTLARI İNŞAAT SAN. VE TİC. LTD.ŞTİ. BOZÜYÜK ŞUBESİ
78	GARİP ÖGE 3. SINIF. İNŞ. YIKINTI ATIKLARI DÜZENLİ DOPALAMA SAHASI
79	MARMARA HAFRİYAT NAK. İNŞ. MADEN SAN. VE TİC. LTD.ŞTİ.
80	FEDERAL TEKNİK OTOMASYON MAKİNE İNŞAAT SAN. VE TİC. LTD.ŞTİ
81	İCLAL İÇ GİYİM MUSA URHAL
82	KÖFTECİOĞLU DAY.TÜK. MALLARI İNŞAAT. TURİZM A.Ş.
83	ALKIŞLAR GIDA SAN.VE TİC LTD.ŞTİ.
84	BOZÜYÜK CAN KİTAPEVİ
85	KERVAN SOFRASI
86	ERDAL FOTOĞRAFÇILIK
87	USLU KUYUMCULUK AHMET USLU
88	USLU KUYUMCULUK YUSUF USLU
89	GÖZDE KURUYEMİŞ CEM YILMAZ
90	SEVGİLİ SÜT ÜRÜNLERİ GIDA TARIM HAYVANCILIK PAZARLAMA
91	BOZÜYÜK KURUYEMİŞ
92	ÖZER KARDEŞLER
93	KURUOĞLU REKLAM
94	KURUOĞLU SİGORTA
95	ADF SERAMİK MAK. YEDEK PARÇA SAN. TİC. LTD.ŞTİ
96	ALASAY SANS OYUNLARI
97	KUBİLAY ALAGÖZ ŞAMPİYON RESTORAN
98	B VE B BİLİŞİM LTD. ŞTİ
99	METİN DİNAR GIDA İNŞAAT. SAN. VE TİC. LTD.ŞTİ
100	KUZEY MADEN İNŞ. TAAH. MAK. SAN. VE TİC. LTD.ŞTİ
101	HİLAL TEKSTİL
102	HÜSEYİN KÖSEMEN
103	NTB GIDA TURİZM İNŞAAT PETROL TAŞ. SAN. VE TİC. A.Ş.
104	BEY AS ASANSÖR
105	MERSU SU ÜRÜNLERİ VE YEM SAN. TİC A.Ş.
106	BALMAKSAN MEHMET BAL
107	BERM-MAK MÜH. MAK. İML. İNŞ. GIDA TAAH. SAN. TİC. LTD.ŞTİ
108	YILDIZ MAKİMSAN
109	BİLECİL DEMİR ÇELİK SAN. VE TİC. A.Ş.
110	IDAŞ YATAK VE MOBİL SAN A.Ş.
111	DEMİRER KABLO TESİSLERİ SANAYİ VE TİCARET A.Ş.
112	ERSOY METAL SAN. VE TİC.LTD.ŞTİ.

2013 yılında firmanızın karşılaştığı diğer sorunları belirtiniz? Haksız Rekabet

Hiç Önemli Değil	8
Önemsiz	12
Kararsızım	15
Önemli	30
Çok Önemli	29

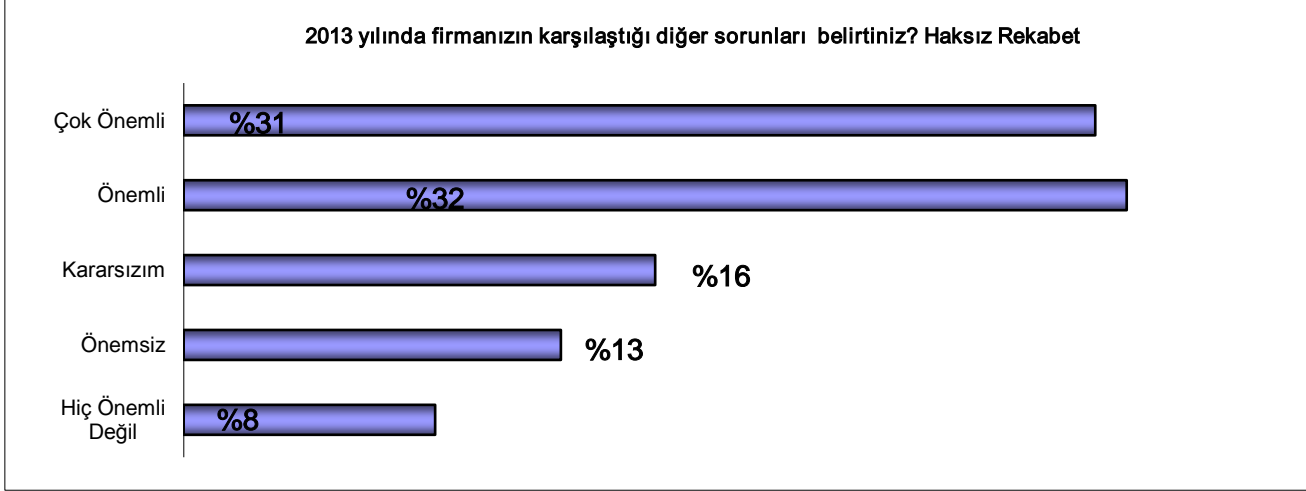

SONUÇ: ANKETE KATILAN ÜYELERİMİZDE HAKSIZ REKABET ŞIKKINDA ÜYELERİMİZİN %32'Sİ ÖNEMLİ, %31'İ ÇOK ÖNEMLİ %16'SI KARARSIZIM OLARAK BEYAN ETMİŞLERDİR.

2013 yılında firmanızın karşılaştığı diğer sorunları belirtiniz? Alacak tahsilinde güçlükler yaşanması

Hiç Önemli Değil	5
Önemsiz	4
Kararsızım	7
Önemli	49
Çok Önemli	31

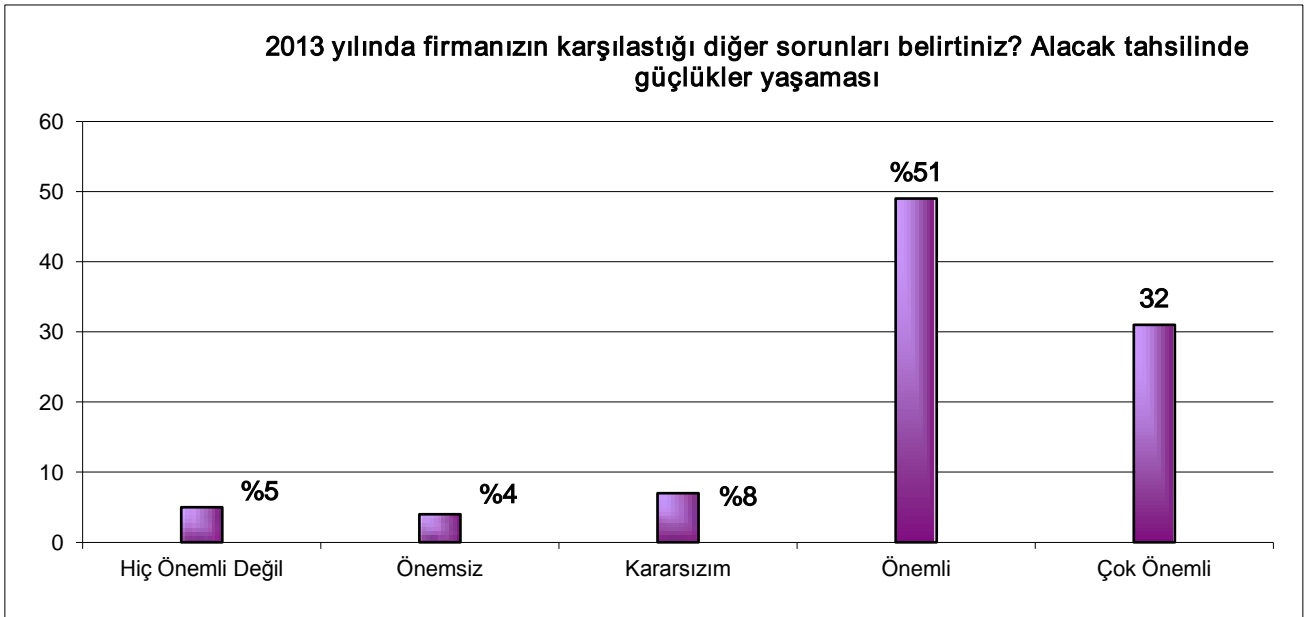

SONUÇ: ANKETE KATILAN ÜYELERİMİZE ALACAK TAHSİLİNDE GÜÇLÜKLER YAŞAMASI ŞIKKINDA %51 İ ÖNEMLİ %32 Sİ ÇOK ÖNEMLİ %8 İ KARARSIZIM OLARAK BEYAN ETMİŞLERDİR.

2013 yılında firmanızın karşılaştığı diğer sorunları belirtiniz? Talep yetersizliği

Hiç Önemli Değil	4
Önemsiz	4
Kararsızım	15
Önemli	49
Çok Önemli	14

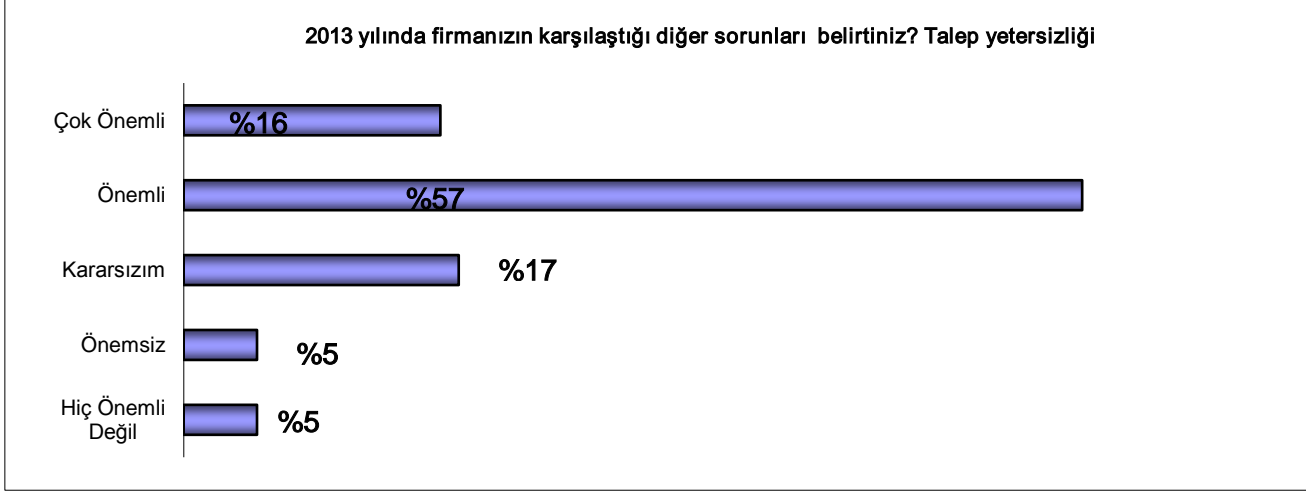

SONUÇ: ANKETE KATILAN ÜYELERİMİZ TALEP YETERSİZLİĞİ ŞIKKINDA %57 ÖNEMLİ %17 KARARSIZIM %16 ÇOK ÖNEMLİ OLARAK BEYANDA BULUNMUŞLARDIR.

2013 yılında firmanızın karşılaştığı diğer sorunları belirtiniz? Dış pazarda rekabet güçlüğü

Hiç Önemli Değil	12
Önemsiz	9
Kararsızım	17
Önemli	27
Çok Önemli	14

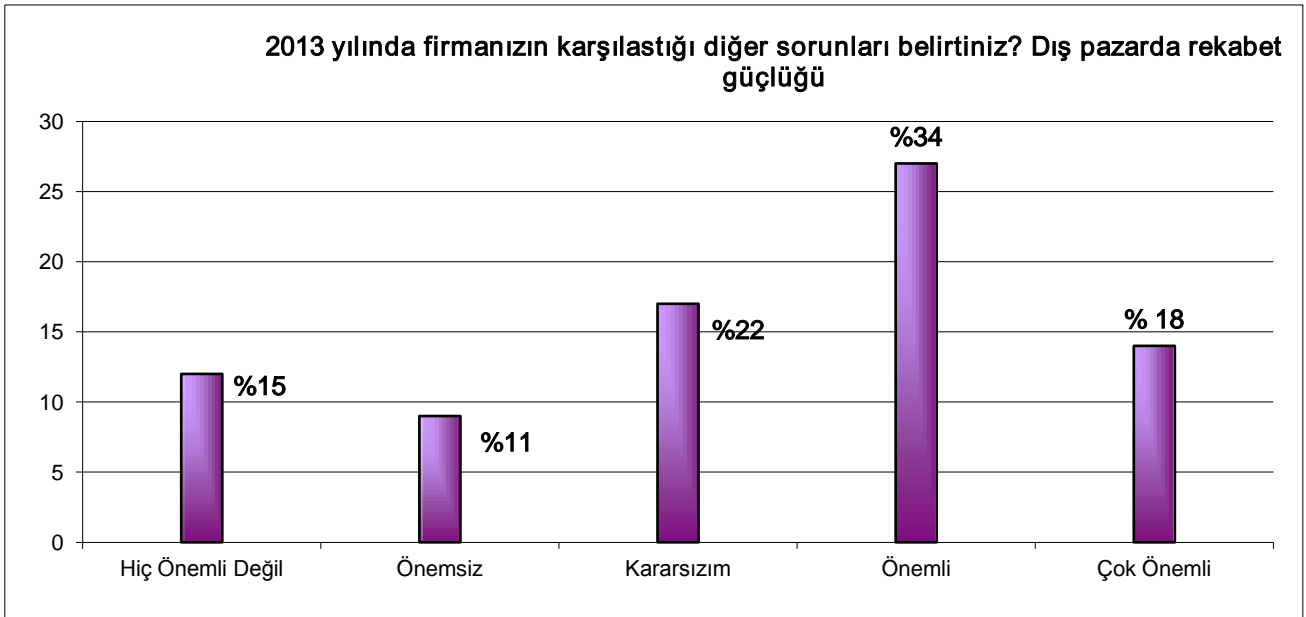

SONUÇ: ANKETE KATILAN ÜYELERİMİZ DIŞ PAZARDA REKABET GÜCÜ ŞIKKINDA %34 Ü ÖNEMLİ, %18 İ ÇOK ÖNEMLİ %22 Sİ KARARSIZIM OLARAK BEYAN ETMİŞLERDİR.

2013 YILINDA AŞAĞIDAKİ FAALİYETLERDEN HANGİLERİNDE İYİLEŞTİRME SAĞLANMIŞTIR?

Yeniden yapılandık	27
Yeni ürün geliştirdik	12
Karlılığımız arttı	23
Ürün kalitesini yükselttik	35
İşgücü verimliliğini arttırdık	25
Maliyetleri gözden geçirdik ve düşürdük	37
Sermaye verimliliğini arttırdık	10
İnsan kaynaklarının niteliğini geliştirdik	10
Dış pazarlara açıldık	5
Teknolojiyi yeniledik ve geliştirdik	29
AR-GE çalışmalarına başladık	7
İyileştirme faaliyeti yapılmamıştır.	11

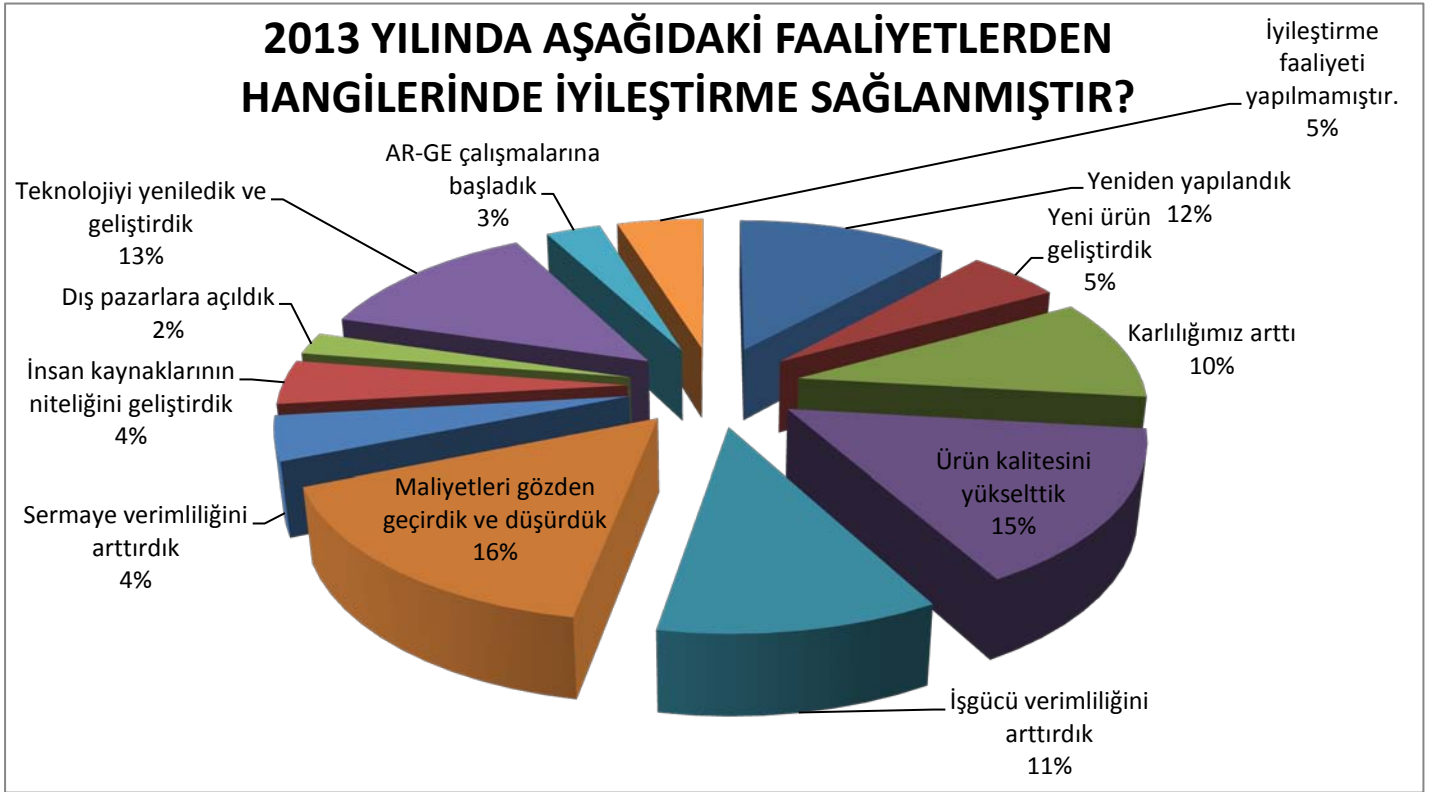

SONUÇ: ANKETİMİZE KATILAN ÜYELERİMİZE YÖNELTİLEN 2013 YILINDA AŞAĞIDAKİ FAALİYETLERDEN HANGİLERİ İYİLEŞTİRME SAĞLANMIŞTIR SORUSUNA %16 MALİYETLERİ GÖZDEN GEÇİRDİK VE DÜŞÜRDÜK, %15 ÜRÜN KALİTESİNİ YÜKSELTTİK, %13 TEKNOLOJİYİ YENİLEDİK VE GELİŞTİRDİK CEVABINI VERMİŞLERDİR.

TÜRKİYE NİN AŞAĞIDA BELİRTİLMİŞ OLAN EKONOMİK SORUNLARINA İLİŞKİN 2014 YILI İÇİN BEKLENTİLERİNİZ NE YÖNDEDİR BÜYÜME HIZI

Artar	31
Aynı Kalır	47
Azalır	26

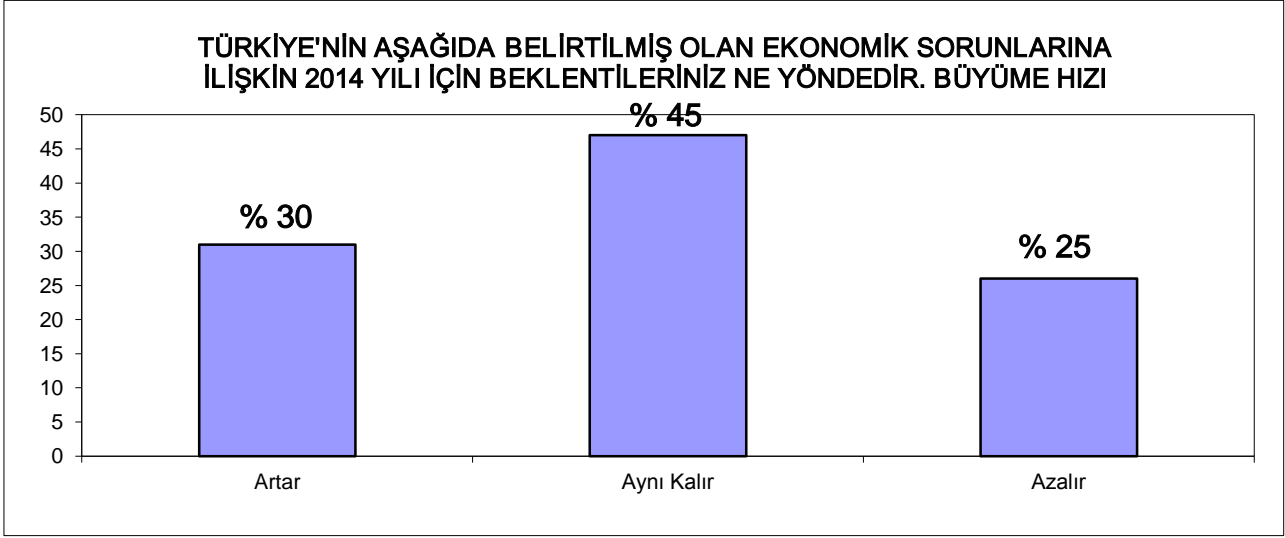

SONUÇ: ANKETİMİZE KATILAN ÜYELERİMİZ 2014 YILI İÇİN BEKLENTİLERİNİZ NE YÖNDEDİR SORUSUNUN BÜYÜME HIZI ŞIKKINA %45 İ AYNI KALIR %30 U ARTAR VE %25 İ AZALIR CEVABINI VERMİŞLERDİR.

TÜRKİYE NİN AŞAĞIDA BELİRTİLMİŞ OLAN EKONOMİK SORUNLARINA İLİŞKİN 2014 YILI İÇİN BEKLENTİLERİNİZ NE YÖNDEDİR CARİ AÇIK

Artar	54
Aynı Kalır	30
Azalır	16

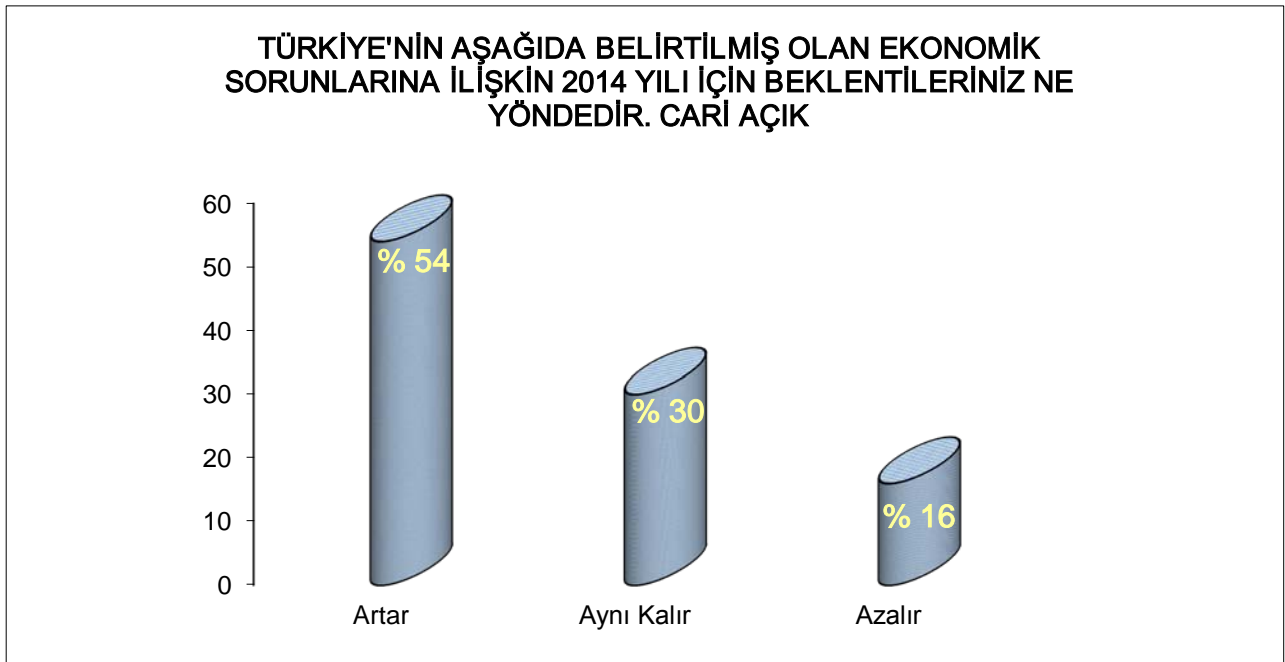

SONUÇ: ANKETİMİZE KATILAN ÜYELERİMİZE YÖNELTİLEN SORUSUNUN CARİ AÇIK ŞIKKINA %54'Ü ARTAR %30'U AYNI KALIR VE %16'SI AZALIR CEVABINI VERMİŞLERDİR.

TÜRKİYE NİN AŞAĞIDA BELİRTİLMİŞ OLAN EKONOMİK SORUNLARINA İLİŞKİN 2014 YILI İÇİN BEKLENTİLERİNİZ NE YÖNDEDİR İŞSİZLİK

Artar	50
Aynı Kalır	34
Azalır	16

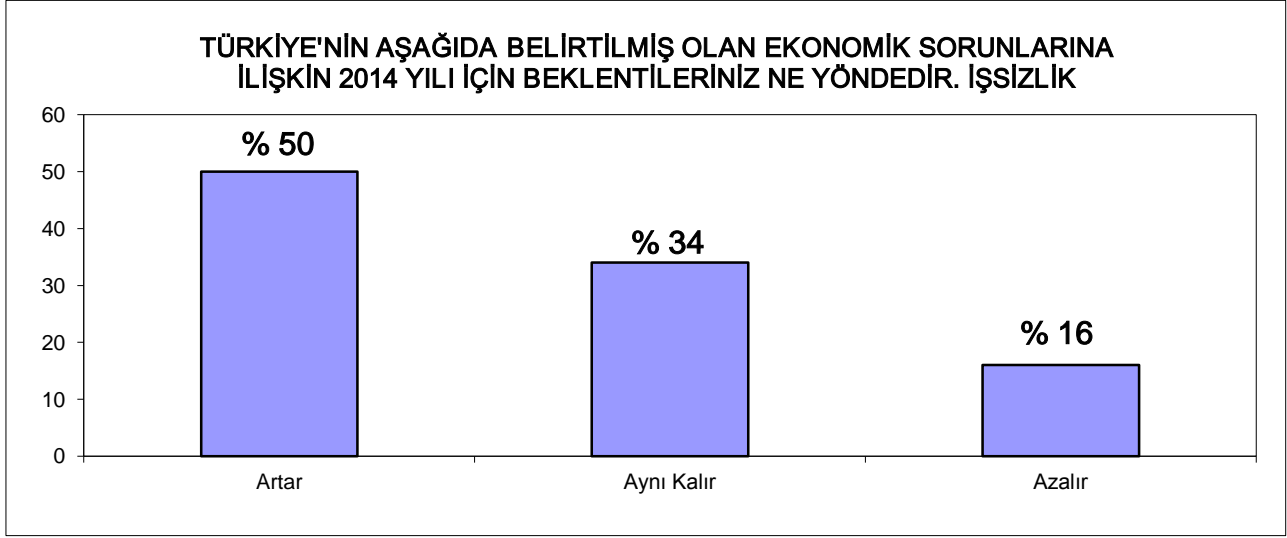

SONUÇ: ANKETİMİZE KATILAN ÜYELERİMİZE YÖNELTİLEN SORUNUN İŞSİZLİK ŞIKKINA %50 LİK KESİM ARTAR %34 LÜK KESİM AYNI KALIR VE %16 LİK KESİM AZALIR CEVABINI VERMİŞLERDİR

TÜRKİYE NİN AŞAĞIDA BELİRTİLMİŞ OLAN EKONOMİK SORUNLARINA İLİŞKİN 2014 YILI İÇİN BEKLENTİLERİNİZ NE YÖNDEDİR ENFLASYON

Artar	55
Aynı Kalır	35
Azalır	5

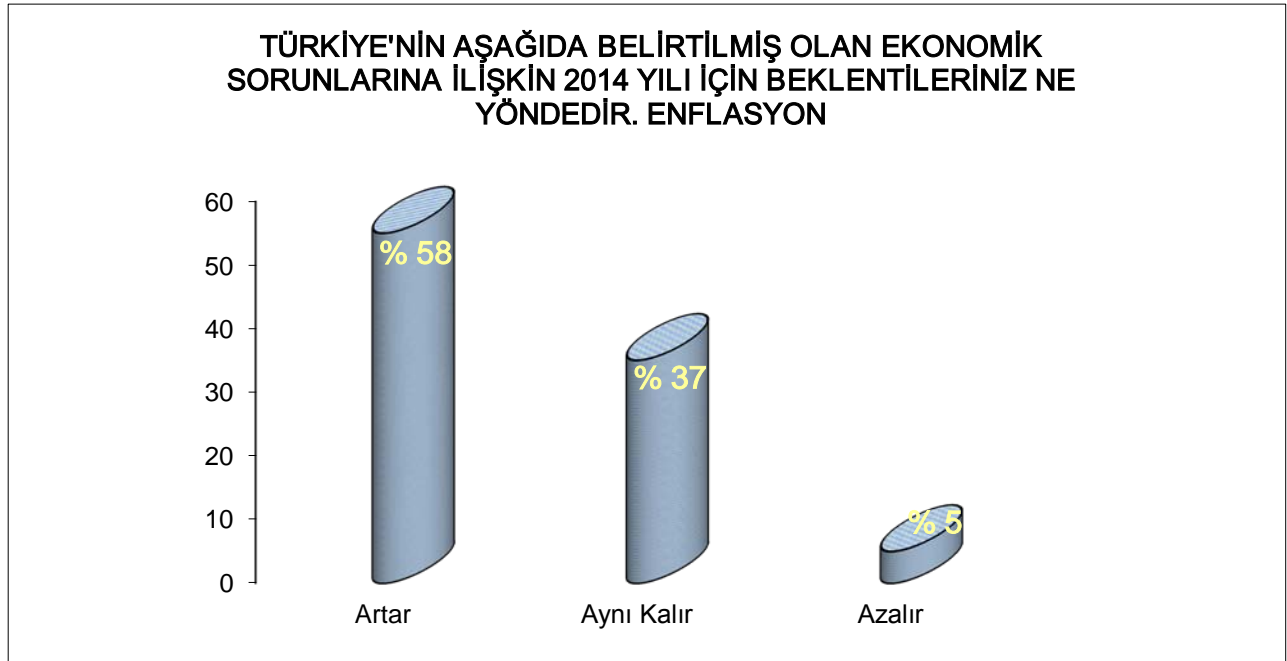

SONUÇ: ANKETİMİZE KATILAN ÜYELERİMİZE YÖNELTİLEN SORUNUN ENFLASYON ŞIKKINA %58 LİK KESİM ARTAR %37 LİK KESİM AYNI KALIR VE %5 LİK KESİM AZALIR CEVABINI VERMİŞLERDİR.

TÜRKİYE NİN AŞAĞIDA BELİRTİLMİŞ OLAN EKONOMİK SORUNLARINA İLİŞKİN 2014 YILI İÇİN BEKLENTİLERİNİZ NE YÖNDEDİR. İÇ BORÇLAR

Artar	56
Aynı Kalır	25
Azalır	14

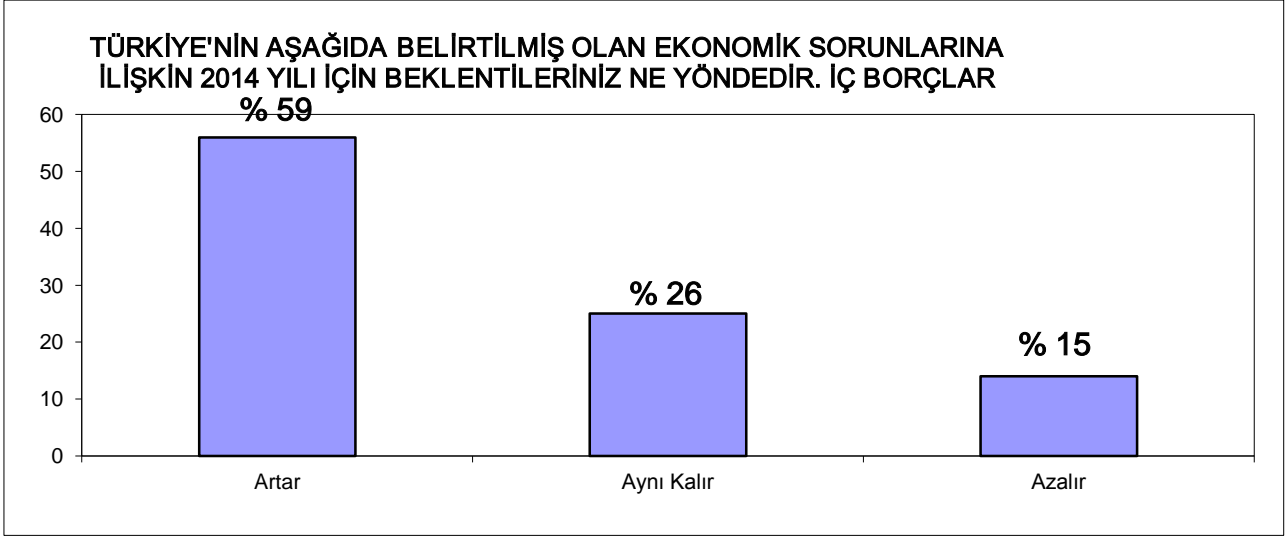

SONUÇ: ANKETİMİZE KATILAN ÜYELERİMİZE YÖNELTİLEN SORUSUNUN İÇ BORÇLAR ŞIKKINA %59 U ARTAR %26 SI AYNI KALIR VE %15 İ AZALIR CEVABINI VERMİŞLERDİR

TÜRKİYE NİN AŞAĞIDA BELİRTİLMİŞ OLAN EKONOMİK SORUNLARINA İLİŞKİN 2014 YILI İÇİN BEKLENTİLERİNİZ NE YÖNDEDİR. DIŞ BORÇLAR

Artar	59
Aynı Kalır	24
Azalır	18

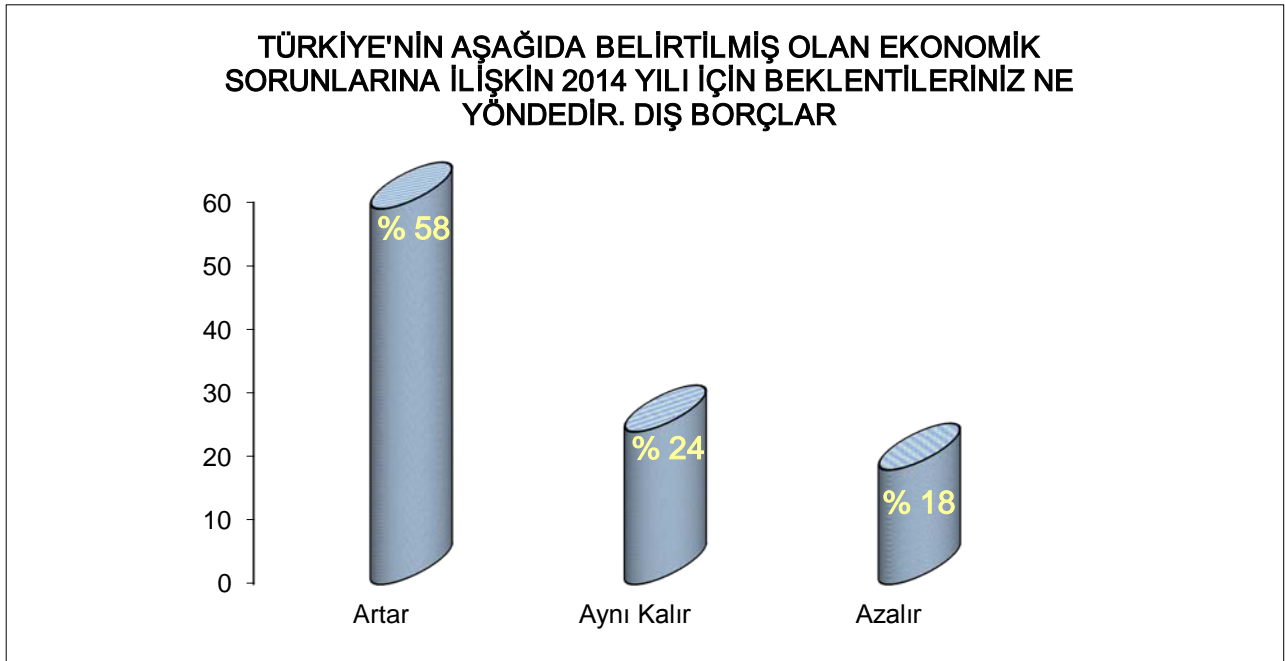

SONUÇ:ANKETİMİZE KATILAN ÜYELERİMİZE YÖNELTİLEN SORUSUNUN DIŞ BORÇLAR ŞIKKINA %58'İ ARTAR %24'Ü AYNI KALIR VE %18'İ AZALIR CEVABINI VERMİŞLERDİR

TÜRKİYE NİN AŞAĞIDA BELİRTİLMİŞ OLAN EKONOMİK SORUNLARINA İLİŞKİN 2014 YILI İÇİN BEKLENTİLERİNİZ NE YÖNDEDİR DÖVİZ KURU

Artar	64
Aynı Kalır	25
Azalır	8

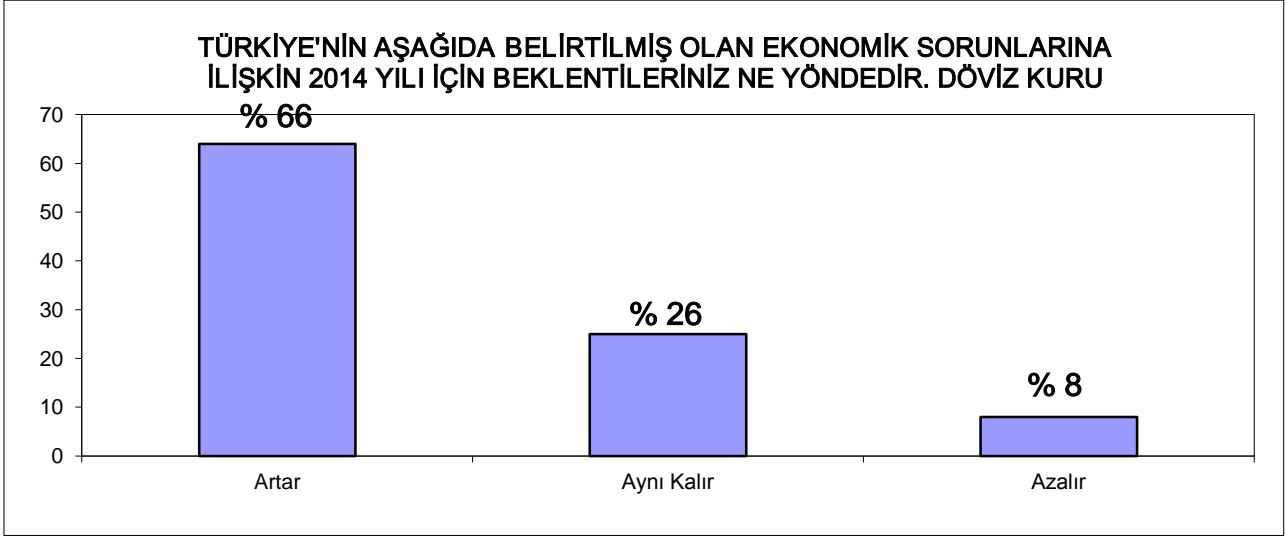

SONUÇ: ANKETİMİZE KATILAN ÜYELERİMİZE YÖNELTİLEN SORUSUNUN İÇ BORÇLAR ŞIKKINA %66 LİK KESİM ARTAR %26 LİK KESİM AYNI KALIR VE %8 LİK KESİM AZALIR CEVABINI VERMİŞLERDİR.

TÜRKİYE NİN AŞAĞIDA BELİRTİLMİŞ OLAN EKONOMİK SORUNLARINA İLİŞKİN 2014 YILI İÇİN BEKLENTİLERİNİZ NE YÖNDEDİR. KAYIT DIŞI EKONOMİ

Artar	42
Aynı Kalır	41
Azalır	11

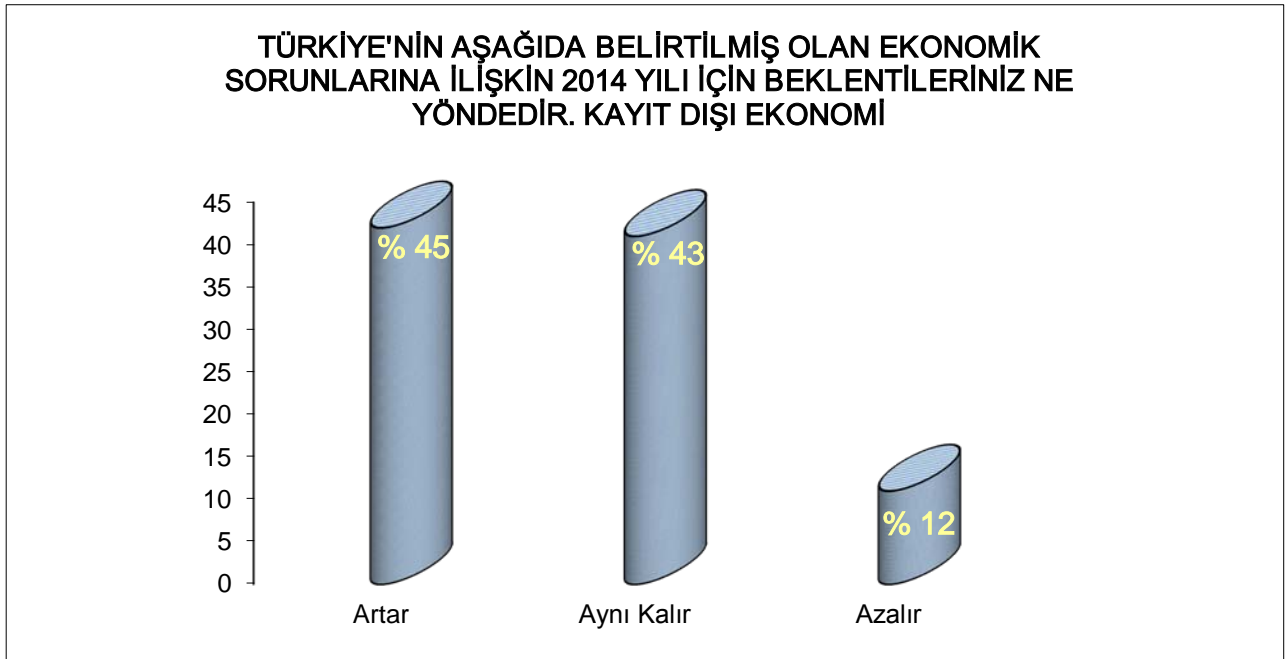

SONUÇ: ANKETİMİZE KATILAN ÜYELERİMİZE YÖNELTİLEN SORUSUNUN KAYIT DIŞI EKONOMİ ŞIKKINA %45 İ ARTAR %43 Ü AYNI KALIR VE %12 Sİ AZALIR CEVABINI VERMİŞLERDİR.

TÜRKİYE NİN AŞAĞIDA BELİRTİLMİŞ OLAN EKONOMİK SORUNLARINA İLİŞKİN 2014 YILI İÇİN BEKLENTİLERİNİZ NE YÖNDEDİR FAİZ ORANLARI

Artar	64
Aynı Kalır	21
Azalır	14

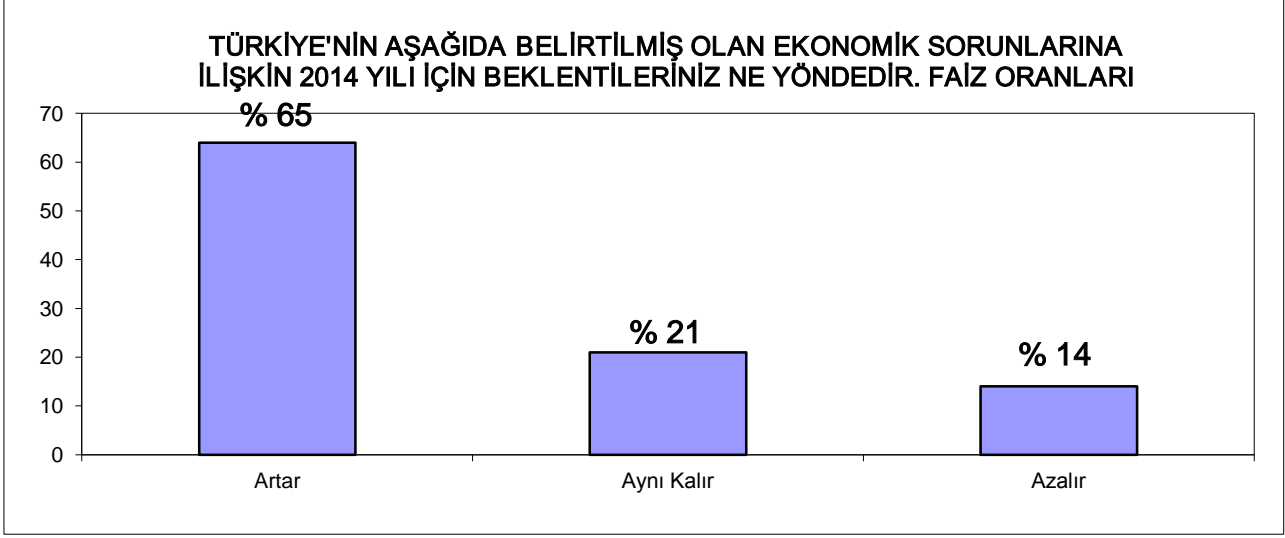

SONUÇ: ANKETİMİZE KATILAN ÜYELERİMİZE YÖNELTİLEN TÜRKİYE'NİN AŞAĞIDA BELİRTİLMİŞ OLAN EKONOMİK SORUNLARINA İLİŞKİN 2014 YILI İÇİN BEKLENTİLERİNİZ NE YÖNDEDİR SORUSUNUN FAİZ ORANLARI ŞİKKİNE %65'İ ARTAR %21'İ AYNI KALIR VE %14'Ü AZALIR CEVABINI VERMİŞLERDİR.

TÜRKİYE NİN AŞAĞIDA BELİRTİLMİŞ OLAN EKONOMİK SORUNLARINA İLİŞKİN 2014 YILI İÇİN BEKLENTİLERİNİZ NE YÖNDEDİR. TALEP YETERSİZLİĞİ

Artar	50
Aynı Kalır	33
Azalır	9

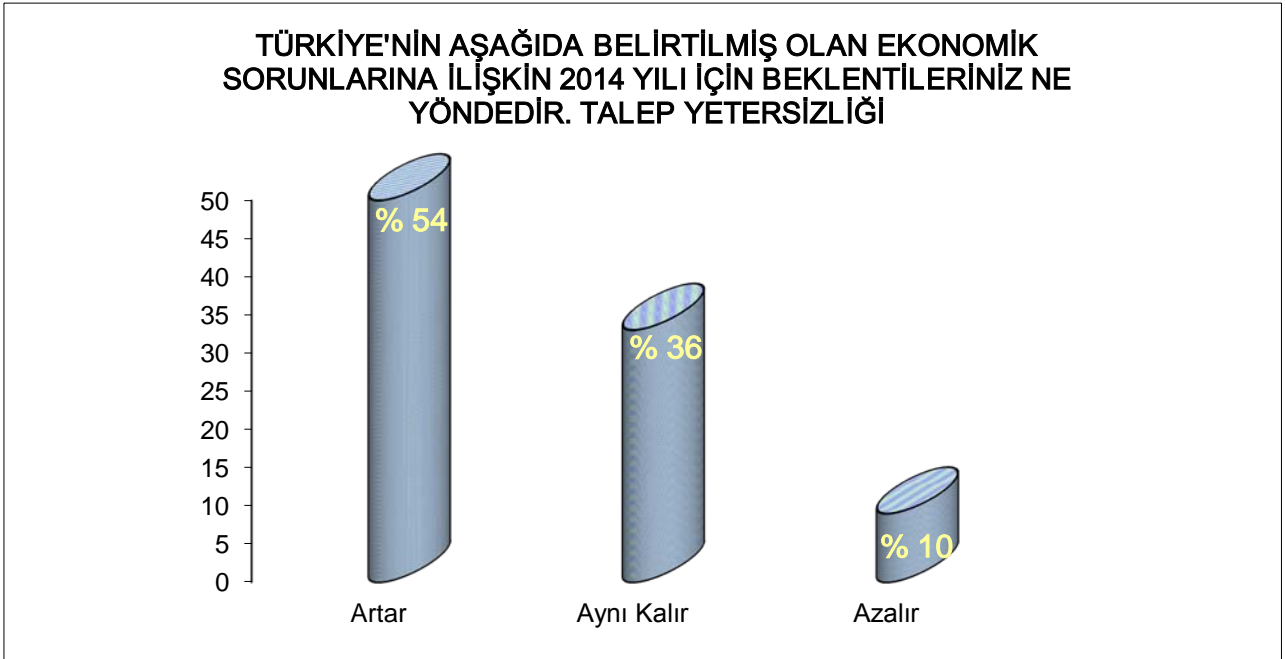

SONUÇ: ANKETİMİZE KATILAN ÜYELERİMİZE YÖNELTİLEN SORUSUNUN TALEP YETERSİZLİĞİ ŞİKKİNE %54'Ü ARTAR %36'SI AYNI KALIR VE %10'U AZALIR CEVABINI VERMİŞLERDİR.

TÜRKİYE NİN AŞAĞIDA BELİRTİLMİŞ OLAN EKONOMİK SORUNLARINA İLİŞKİN 2014 YILI İÇİN BEKLENTİLERİNİZ NE YÖNDEDİR SİYASİ İSTİKRARSIZLIK

Artar	45
Aynı Kalır	38
Azalır	15

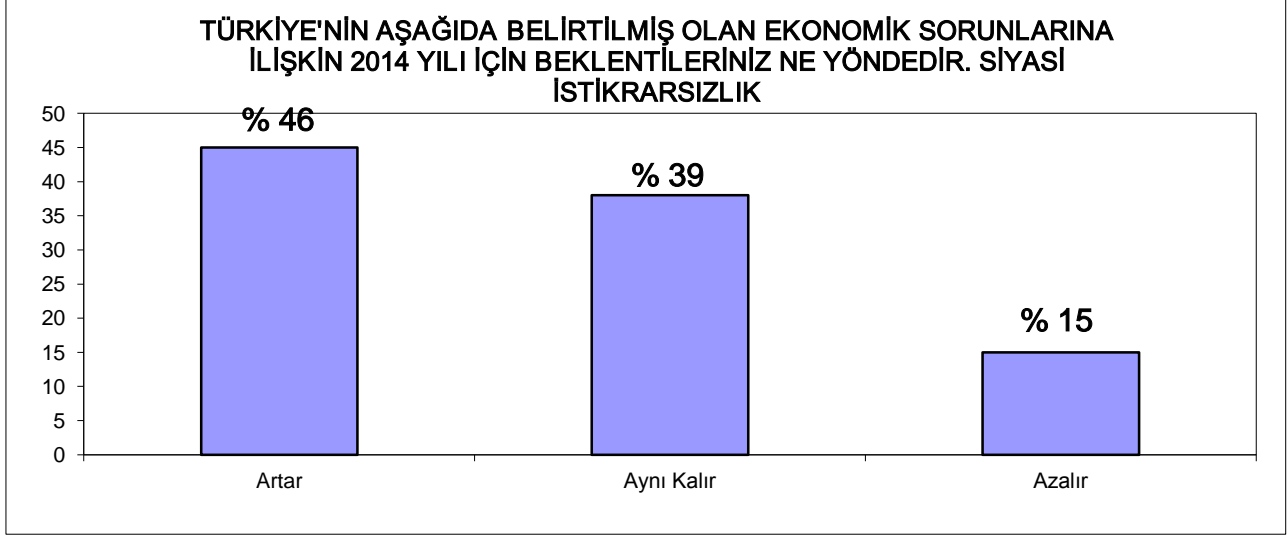

SONUÇ: ANKETİMİZE KATILAN ÜYELERİMİZE YÖNELTİLEN SORUSUNUN SİYASİ İSTİKRARSIZLIK ŞIKKINA %46 LİK KESİM ARTAR %39 LUK KESİM AYNI KALIR VE %15 LİK KESİM AZALIR CEVABINI VERMİŞLERDİR.